

Ersatzteilliste / Spare parts list

PFT Mischpumpe / Mixing pump G 4



Art.-Nr. / part number	Benennung	Designation
00238474	G 4, 400 V, 3 Ph, 50 Hz ohne Druckerhöhungspumpe	G 4, 400 V, 3 Ph, 50 Hz without pressure booster pump
00402168	G 4, 400 V, 3 Ph, 50 Hz mit AV 1000	G 4, 400 V, 3 Ph, 50 Hz with AV 1000
00414194	G 4, 400 V, 3 Ph, 50 Hz mit AVO 500	G 4, 400 V, 3 Ph, 50 Hz with AVO 500
00414197	G 4, 400 V, 3 Ph, 50 Hz mit AVO 500, Werkzeug und Zubehör	G 4, 400 V, 3 Ph, 50 Hz with AVO 500, tool and accessories
00414224	G 4, 400 V, 3 Ph, 50 Hz mit Gummi-Mischzone ohne Druckerhöhungspumpe	G 4, 400 V, 3 Ph, 50 Hz with rubber mixing tube and without pressure booster pump
00414227	G 4, 400 V, 3 Ph, 50 Hz mit Zubehör, ohne Druckerhöhungspumpe	G 4, 400 V, 3 Ph, 50 Hz with accessories, without water pressure booster pump
00414236	G 4, 400 V, 3 Ph, 50 Hz mit AVO 500 (TWISTER D 6-3 PIN) und Zubehör	G 4, 400 V, 3 Ph, 50 Hz with AVO 500 (TWISTER D 6-3 PIN) and accessories
00423848	G 4, 400 V, 3 Ph, 50 Hz mit AV 1000 und Gummi-Mischzone	G 4, 400 V, 3 Ph, 50 Hz with AV 1000 and rubber mixing zone
00424073	G 4, 400 V, 3 Ph, 50 Hz mit AVO 500, (TWISTER D 6-3), RONDO 5 m und Zubehör	G 4, 400 V, 3 Ph, 50 Hz with AVO 500 (TWISTER D 6-3), RONDO 5 m and accessories
00424081	G 4, 400 V, 3 Ph, 50 Hz mit Gummi-Mischzone, Zellenrad 55 Liter, (D 4-3), ohne Druckerhöhungspumpe	G 4, 400 V, 3 Ph, 50 Hz with rubber mixing zone, 55-litre star wheel, (D 4-3), without pressure booster pump
00425100	G 4, 400 V, 3 Ph, 50 Hz mit AV 1000 für Fließestrich	G 4, 400 V, 3 Ph, 50 Hz with AV 1000 for floor screed
00425823	G 4, 400 V, 3 Ph, 50 Hz, Zellenrad 55 Liter, ohne Druckerhöhungspumpe	G 4, 400 V, 3 Ph, 50 Hz, 55-litre star wheel, without booster pump
00665531	G 4, 400 V, 3 Ph, 50 Hz für Geothermie	G 4, 400 V, 3 Ph, 50 Hz for geothermal energy

Übersicht G 4, 400 V, 3 Ph, 50 Hz ohne Druckerhöhungspumpe Art.-Nr. 00238474.....	7
Overview G 4, 400 V, 3 Ph, 50 Hz without pressure booster pump part number 00238474	7
Übersicht G 4, 400 V, 3 Ph, 50 Hz mit AV 1000 Art.-Nr. 00402168.....	8
Overview G 4, 400 V, 3 Ph, 50 Hz with AV 1000 part number 00402168.....	8
Übersicht G 4, 400 V, 3 Ph, 50 Hz mit AVO 500 Art.-Nr. 00414194 und 00414236	9
Overview G 4, 400 V, 3 Ph, 50 Hz with AVO 500 part number 00414194 and 00414236	9
Übersicht G 4, 400 V, 3 Ph, 50 Hz mit Gummi-Mischzone ohne Druckerhöhungspumpe Art.-Nr. 00414224	10
Overview G 4, 400 V, 3 Ph, 50 Hz with rubber mixing tube and without pressure booster pump part number 00414224	10
Übersicht G 4, 400 V, 3 Ph, 50 Hz mit Zubehör, ohne Druckerhöhungspumpe Art.-Nr. 00414227	11
Overview G 4, 400 V, 3 Ph, 50 Hz with accessories, without water pressure booster pump part number 00414227	11
Übersicht G 4, 400 V, 3 Ph, 50 Hz mit AV 1000 und Gummi-Mischzone Art.-Nr. 00423848.....	12
Overview G 4, 400 V, 3 Ph, 50 Hz with AV 1000 and rubber mixing zone part number 00423848.....	12
Übersicht G 4, 400 V, 3 Ph, 50 Hz mit AVO 500, (TWISTER D 6-3), RONDO 5 m und Zubehör Art.-Nr. 00424073.....	13
Overview G 4, 400 V, 3 Ph, 50 Hz with AVO 500 (TWISTER D 6-3), RONDO 5 m and accessories part number 00424073	13
Übersicht G 4, 400 V, 3 Ph, 50 Hz mit Gummi-Mischzone, Zellenrad 55 Liter, (D 4-3), ohne Druckerhöhungspumpe Art.-Nr. 00424081	14
Overview G 4, 400 V, 3 Ph, 50 Hz with rubber mixing zone, 55-litre star wheel, (D 4-3), without pressure booster pump part number 00424081.....	14
Übersicht G 4, 400 V, 3 Ph, 50 Hz mit AV 1000 für Fließestrich Art.-Nr. 00425100	15
Overview G 4, 400 V, 3 Ph, 50 Hz with AV 1000 for floor screed part number 00425100	15
Übersicht G 4, 400 V, 3 Ph, 50 Hz, Zellenrad 55 Liter, ohne Druckerhöhungspumpe Art.-Nr. 00425823.....	16
Overview G 4, 400 V, 3 Ph, 50 Hz, 55-litre star wheel, without booster pump part number 00425823	16
Übersicht G 4, 400V, 3 Ph, 50 Hz für Geothermie Art.-Nr. 00665531	17
Overview G 4, 400V, 3 Ph, 50 Hz for geothermal energy part number 00665531	17
Fahrgestell G 4	18
Chassis G 4.....	18
Materialbehälter G 4 für Sonde mit Rohrrahmen	19
Material hopper G 4 for probe with tubular frame	19
Werkzeugkasten Art.-Nr. 00706069	20

Tool box part number 00706069.....	20
Gehäuse Werkzeugkasten G 4 für Art.-Nr. 00237505	21
Housing for tool box G 4 for part number 00237505	21
Staubschürze für Kompressor G 4	22
Dust guard for compressor G 4.....	22
Mischrohr G 4 mit Wechselflansch	23
Mixing tube G 4 with adaptable flange.....	23
Pumpeneinheit D 6-3 für G 4 (mit Rahmen 3/4") Art.-Nr. 00168454.....	24
Pump unit D 6-3 for G 4 (with frame 3/4") part number 00168454.....	24
Gummi-Mischrohr G 4 ohne Griff ohne Wechselflansch.....	25
Rubber mixing tube G 4 without handle and without adaptable flange	25
Rotor Stator TWISTER D 6-3, rechtsdrehend und Saugflansch D-Pumpe für Gummimischrohr G 4.....	26
Stator TWISTER D 6-3, clockwise rotation and suction flange for D-pump for Rubber mixing tube G 4.....	26
Rotor Stator D4-3, 1/2 Leistung Stator TWISTER D 4-3 PIN, rechtsdrehend	27
Rotor Stator D 4-3, clockwise rotation Stator TWISTER D 4-3 PIN, clockwise rotation	27
Rotor Stator R8-1,5 Rotomix R-Pumpe für Fließestrich.....	28
Rotor Stator R8-1,5 Rotomix R-pump for floor screed	28
Mischrohr G 4 Geothermie.....	29
Mixing tube G 4 geothermal energy	29
Rotor Stator R7-1,5 Spannschelle 245mm R-Pumpe 270mm	30
Rotor Stator R7-1,5 Clamp for R-pump 270 mm.....	30
Reinigerwelle BIONIK G 4 verzinkt und Mischrohrreiniger D- und R-Pumpen.....	31
Cleaning shaft BIONIK G 4, galvanised and Mixing tube cleaner for D- and R-pumps	31
Abdeckung Wasser-Luft-Armatur G 4 bis 03.2021	32
Cover for water-/ air manifold G 4 until 03.2021	32
Abdeckung Wasser-Luft-Armatur G 4 ab 04.2021	33
Cover for water-/ air manifold G 4 from 04.2021	33
Luftarmatur G 4 Art.-Nr. 00538865.....	34
Air manifold G 4 part number 00538865	34
Luftkompressor COMP M-250, 400 V, 3 Ph, 50 Hz mit Drucksteuerung für G 4 (ab 2013) Art.-Nr. 00414866	35

Air compressor COMP M-250, 400 V, 3 Ph, 50 Hz with pressure control for G 4 (from 2013) part number 00414866.....	35
Luftkompressor COMP M-250 Handy, 400 V, 3 Ph, 50 Hz für G 4 (ab 2013) Art.-Nr. 00414337	36
Air compressor COMP M-250 Handy, 400 V, 3 Ph, 50 Hz for G 4 (from 2013) part number 00414337	36
Luftkompressor COMP M-250 Ersatzteile.....	37
Air compressor COMP M-250 spare parts	37
Halterung Kompressor COMP M-250 Handy für G 4 Art.-Nr. 00248779	38
Support compressor COMP M-250 Handy for G 4 part number 00248779.....	38
Wasseranschluss G 4 mit Durchflussmesser 150 - 1.500 l/h Art.-Nr. 00423021	39
Water connection G 4 with water flow meter 150 - 1,500 l/h part number 00423021	39
Wasseranschluss G 4 mit Durchflussmesser 100 – 1.000 l/h Art.-Nr. 00425975.....	40
Water connection G 4 with water flow meter 100 – 1,000 l/h part number 00425975	40
Wasseranschluss G 4 mit Durchflussmesser 250 – 2.500 l/h Art.-Nr. 00425171	41
Water connection G 4 with water flow meter 250 – 2,500 l/h part number 00425171	41
Halterung Absperrhahn G 4 Art.-Nr. 00401343.....	42
Mounting for the cut off cock G 4 part number 00401343	42
Wasserarmatur 400 - 4.000l/h G 4 Geothermie Art.-Nr. 00822988	43
Water manifold 400 - 4,000l/h G 4 geothermal energy part number 00822988.....	43
Wasserpumpe zur Druckerhöhung AVO 500, 400 V, 3 Ph, 50 Hz, 0,37 kW Art.-Nr. 00257378.....	44
Water pump for pressure boosting AVO 500, 400 V, 3 Ph, 50 Hz, 0,37 kW part number 00257378.....	44
Druckerhöhungspumpe AV1000/1 400V G 4 kpl Art.-Nr. 00493481	45
Water pressure booster pump AV1000/1 400V G 4 cpl part number 00493481.....	45
Armaturenblock mit Kugelhahn G 4 Art.-Nr. 00422474.....	46
Water manifold G 4 part number 00422474.....	46
Armaturenblock mit Kugelhahn G 4 Art.-Nr. 00687710.....	47
Water manifold G 4 part number 00687710.....	47
Schaltschrank außen G 4 RAL7035 Art.-Nr. 00238517	48
Control box exterior G 4 RAL7035 part number 00238517	48
Schaltschrank außen G 4 RAL7035 Art.-Nr. 00238517	49
Control box exterior G 4 RAL7035 part number 00238517	49
Schaltschrank innen G 4 RAL7035 Art.-Nr. 00238517.....	50

Control box interior G 4 RAL7035 part number 00238517	50
Schalterblende komplett G 4 Art.-Nr. 00284223	51
Switch panel complete G 4 part number 00284223.....	51
Schaltschrank außen G 4 Geothermie Art.-Nr. 00823033	52
Control box exterior G 4 geothermal energy part number 00823033	52
Schaltschrank außen G 4 Geothermie Art.-Nr. 00823033	53
Control box exterior G 4 geothermal energy part number 00823033	53
Schaltschrank innen G 4 Geothermie Art.-Nr. 00823033	54
Control box interior G 4 geothermal energy part number 00823033.....	54
Schalterblende komplett G 4 Geothermie Art.-Nr. 00284223	55
Zubehör.....	56
Accessories	56

Übersicht G 4, 400 V, 3 Ph, 50 Hz ohne Druckerhöhungspumpe Art.-Nr. 00238474
Overview G 4, 400 V, 3 Ph, 50 Hz without pressure booster pump part number 00238474

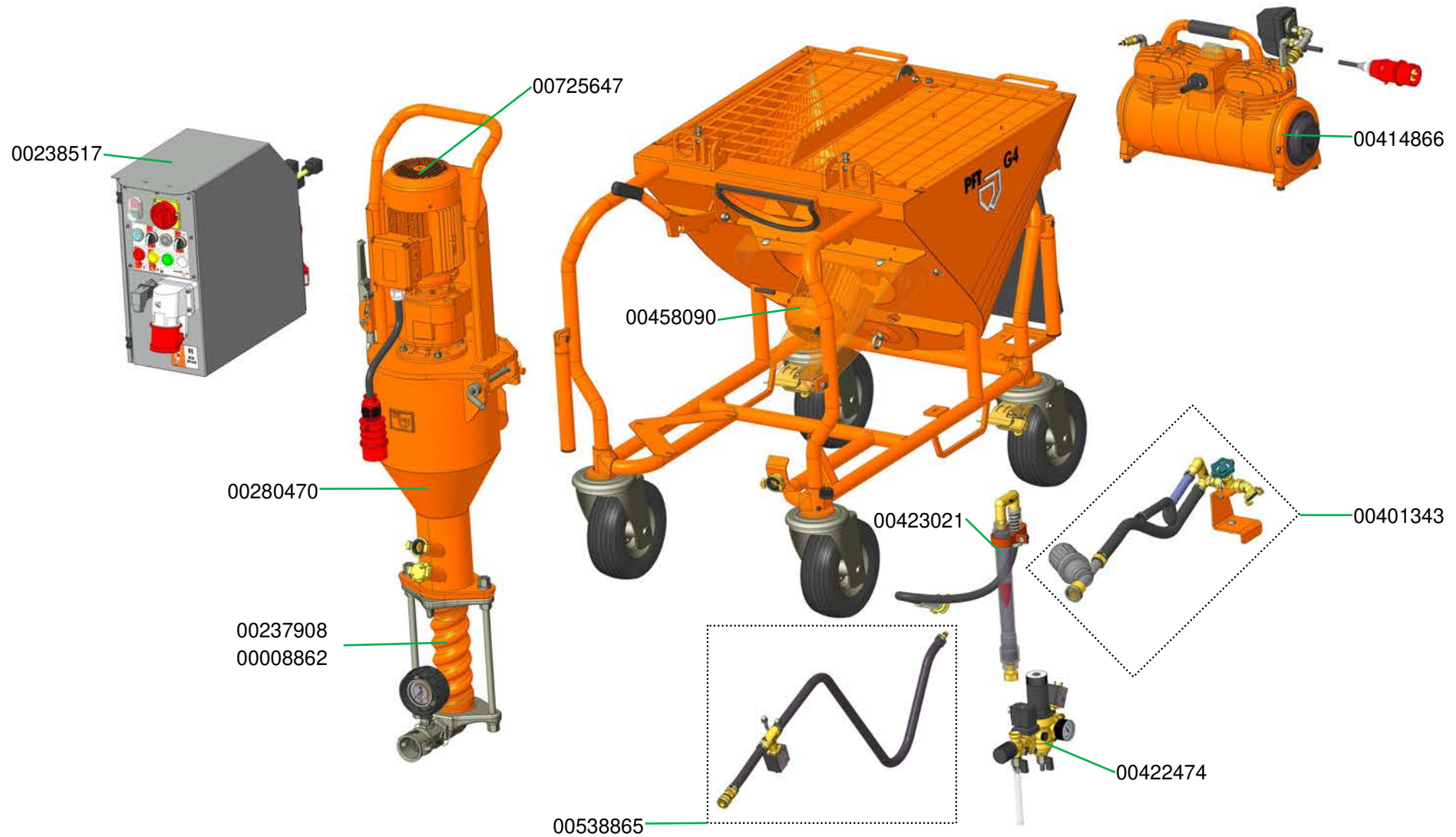

Übersicht G 4, 400 V, 3 Ph, 50 Hz mit AV 1000 Art.-Nr. 00402168
Overview G 4, 400 V, 3 Ph, 50 Hz with AV 1000 part number 00402168

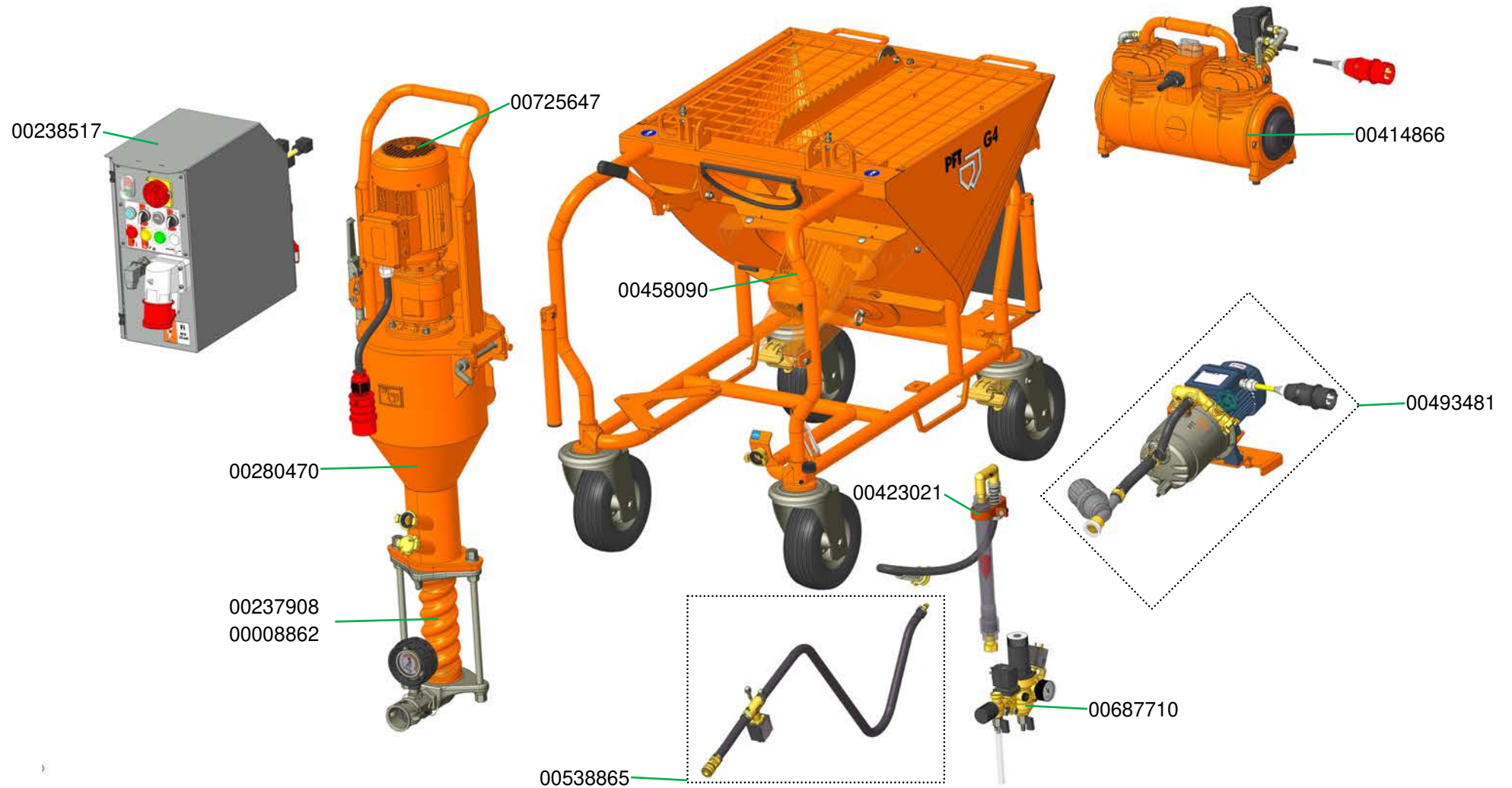

Übersicht G 4, 400 V, 3 Ph, 50 Hz mit AVO 500 Art.-Nr. 00414194 und 00414236
Overview G 4, 400 V, 3 Ph, 50 Hz with AVO 500 part number 00414194 and 00414236

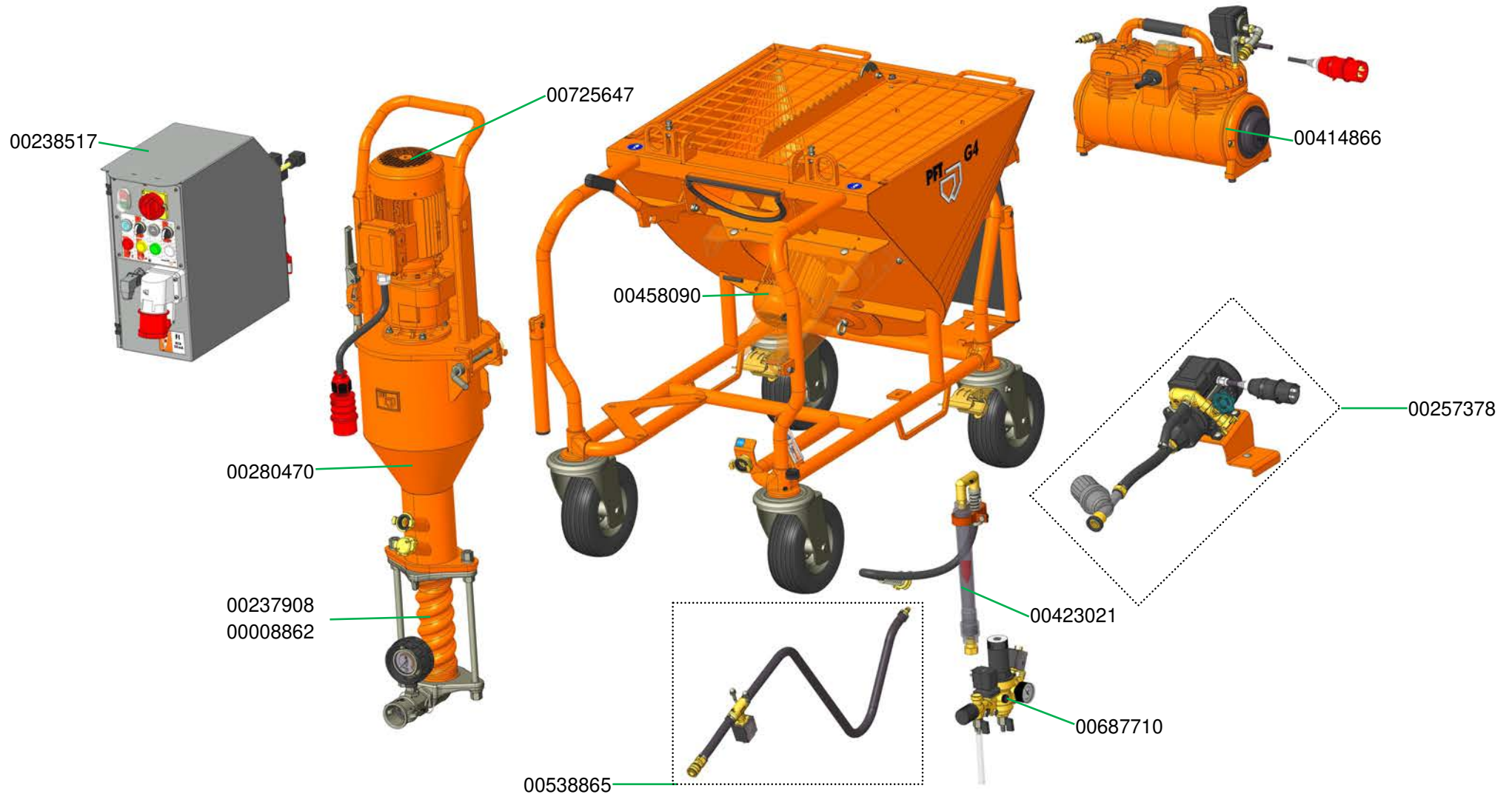

Übersicht G 4, 400 V, 3 Ph, 50 Hz mit Gummi-Mischzone ohne Druckerhöhungspumpe Art.-Nr. 00414224
Overview G 4, 400 V, 3 Ph, 50 Hz with rubber mixing tube and without pressure booster pump pump part number 00414224

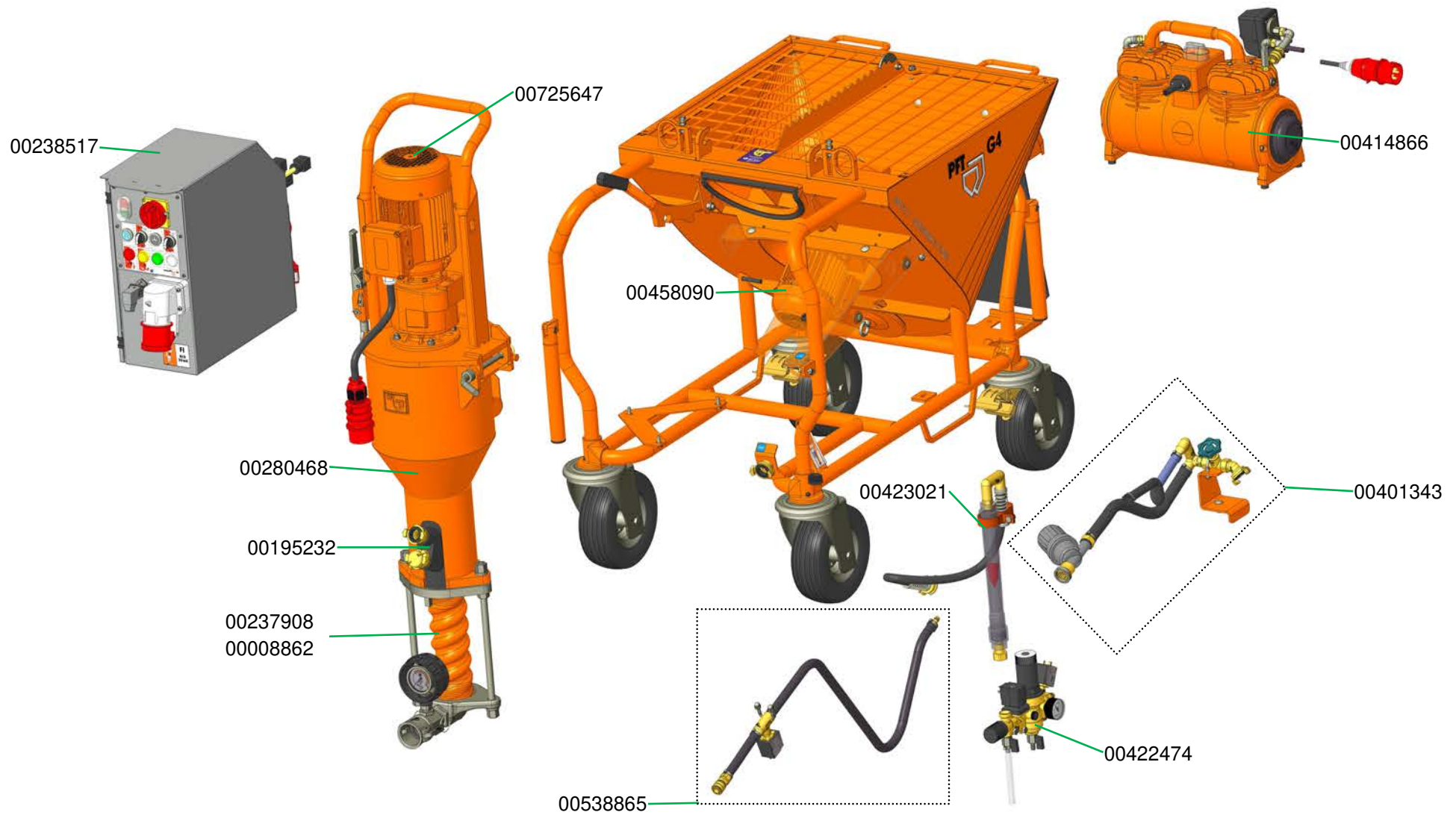

Übersicht G 4, 400 V, 3 Ph, 50 Hz mit Zubehör, ohne Druckerhöhungspumpe Art.-Nr. 00414227
Overview G 4, 400 V, 3 Ph, 50 Hz with accessories, without water pressure booster pump part number 00414227

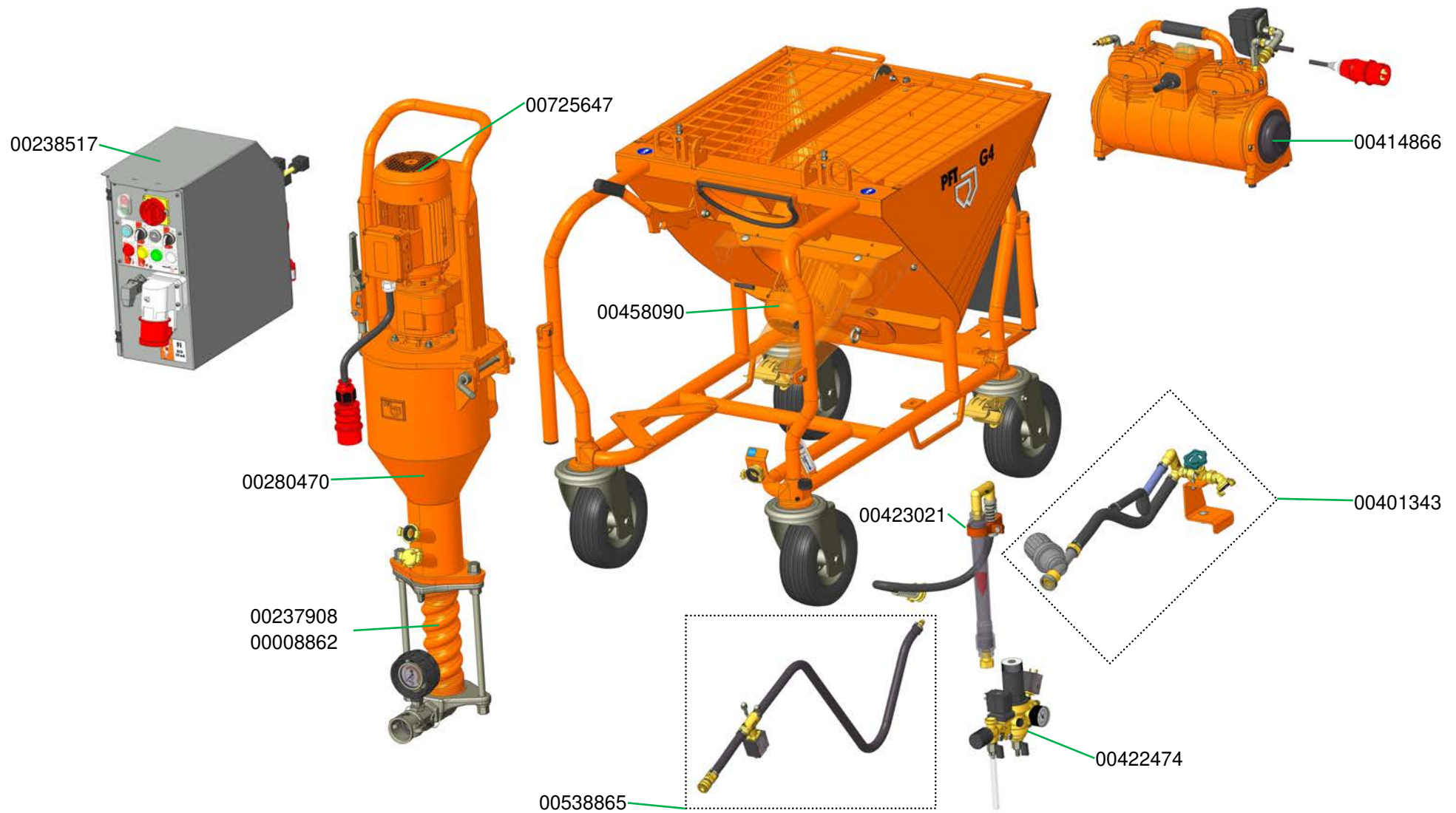

Übersicht G 4, 400 V, 3 Ph, 50 Hz mit AV 1000 und Gummi-Mischzone Art.-Nr. 00423848
 Overview G 4, 400 V, 3 Ph, 50 Hz with AV 1000 and rubber mixing zone part number 00423848

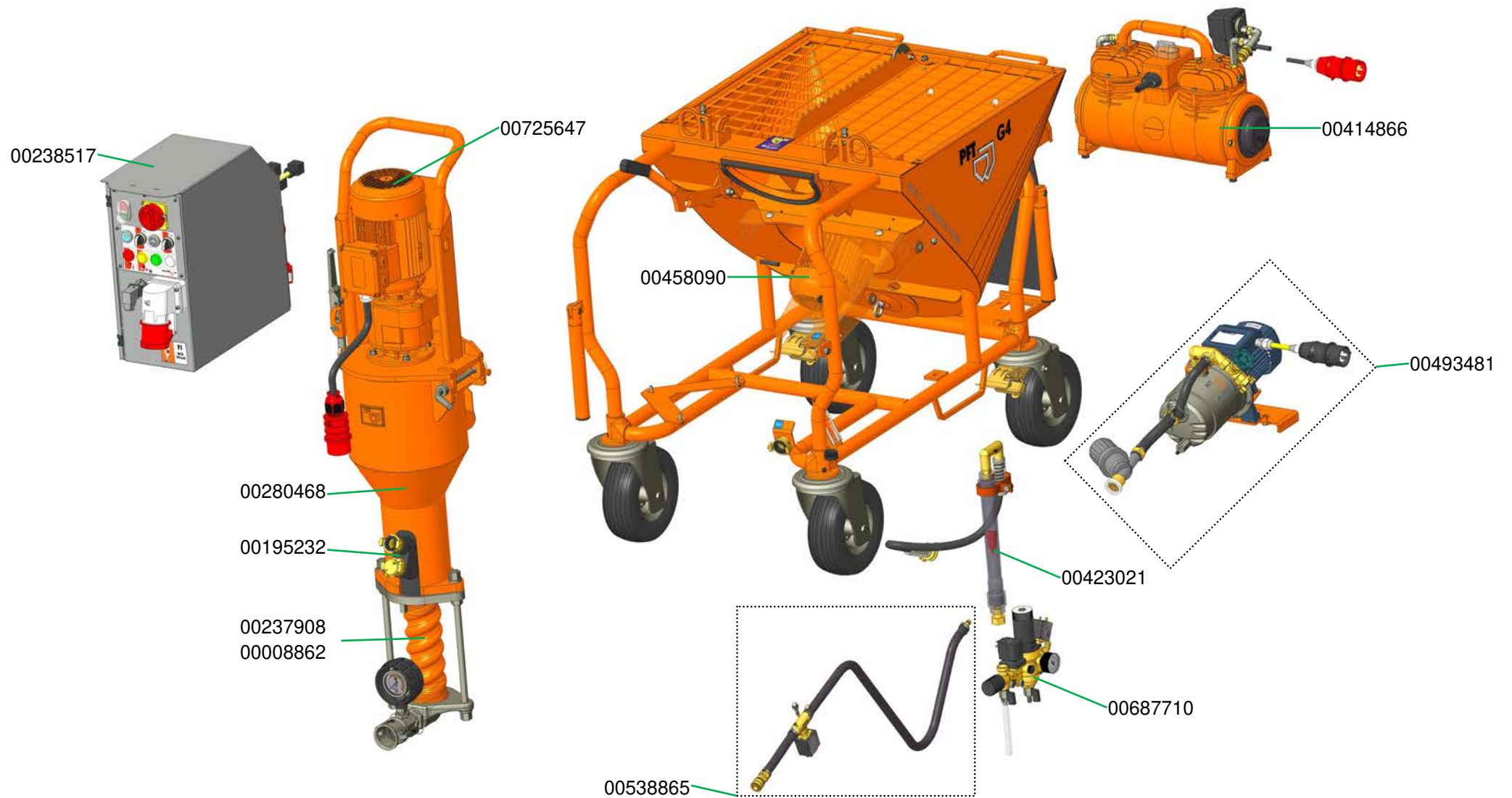

Übersicht G 4, 400 V, 3 Ph, 50 Hz mit AVO 500, (TWISTER D 6-3), RONDO 5 m und Zubehör Art.-Nr. 00424073
Overview G 4, 400 V, 3 Ph, 50 Hz with AVO 500 (TWISTER D 6-3), RONDO 5 m and accessories part number 00424073

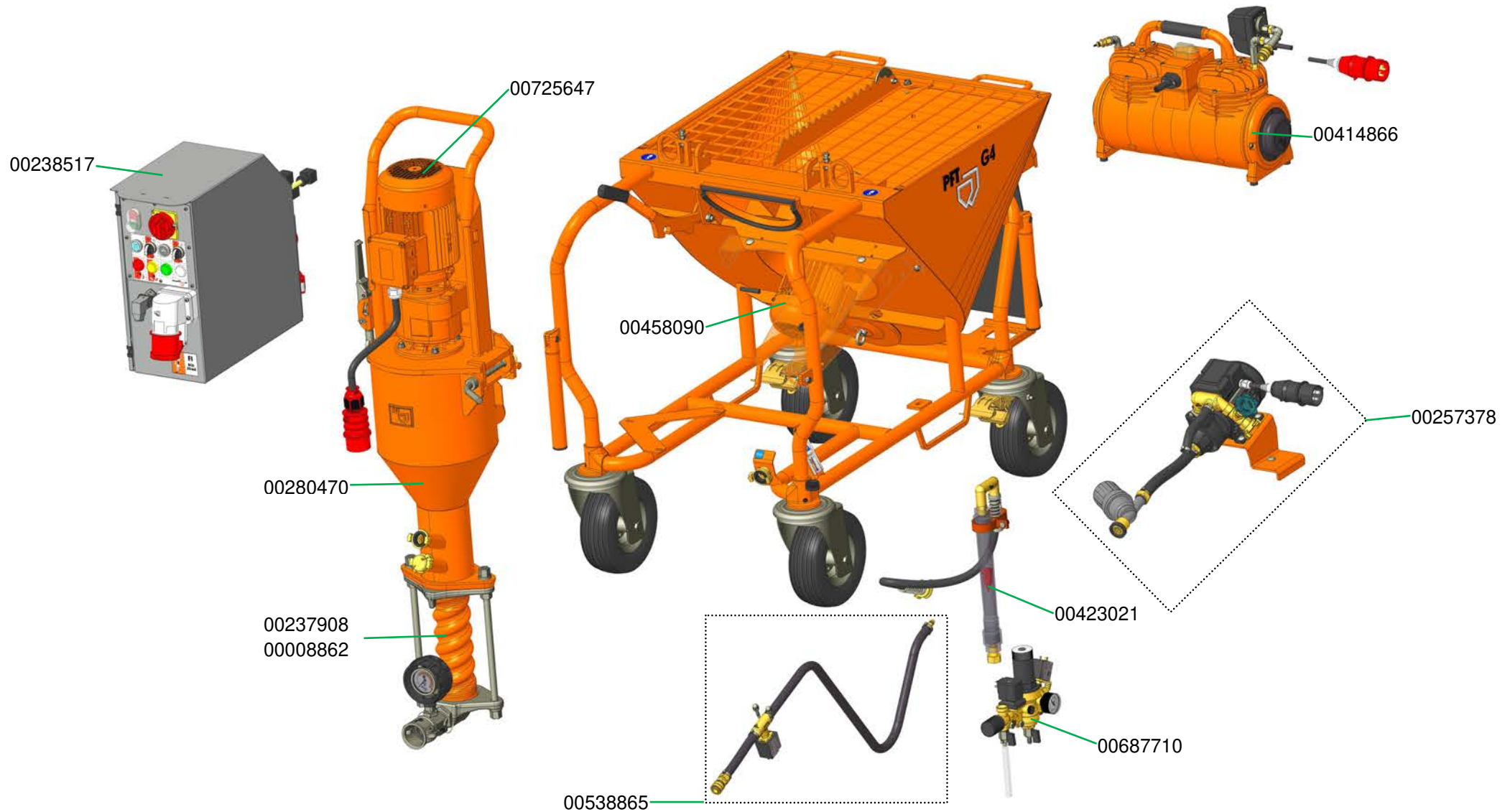

Übersicht G 4, 400 V, 3 Ph, 50 Hz mit Gummi-Mischzone, Zellenrad 55 Liter, (D 4-3), ohne Druckerhöhungspumpe Art.-Nr. 00424081
 Overview G 4, 400 V, 3 Ph, 50 Hz with rubber mixing zone, 55-litre star wheel, (D 4-3), without pressure booster pump part number 00424081

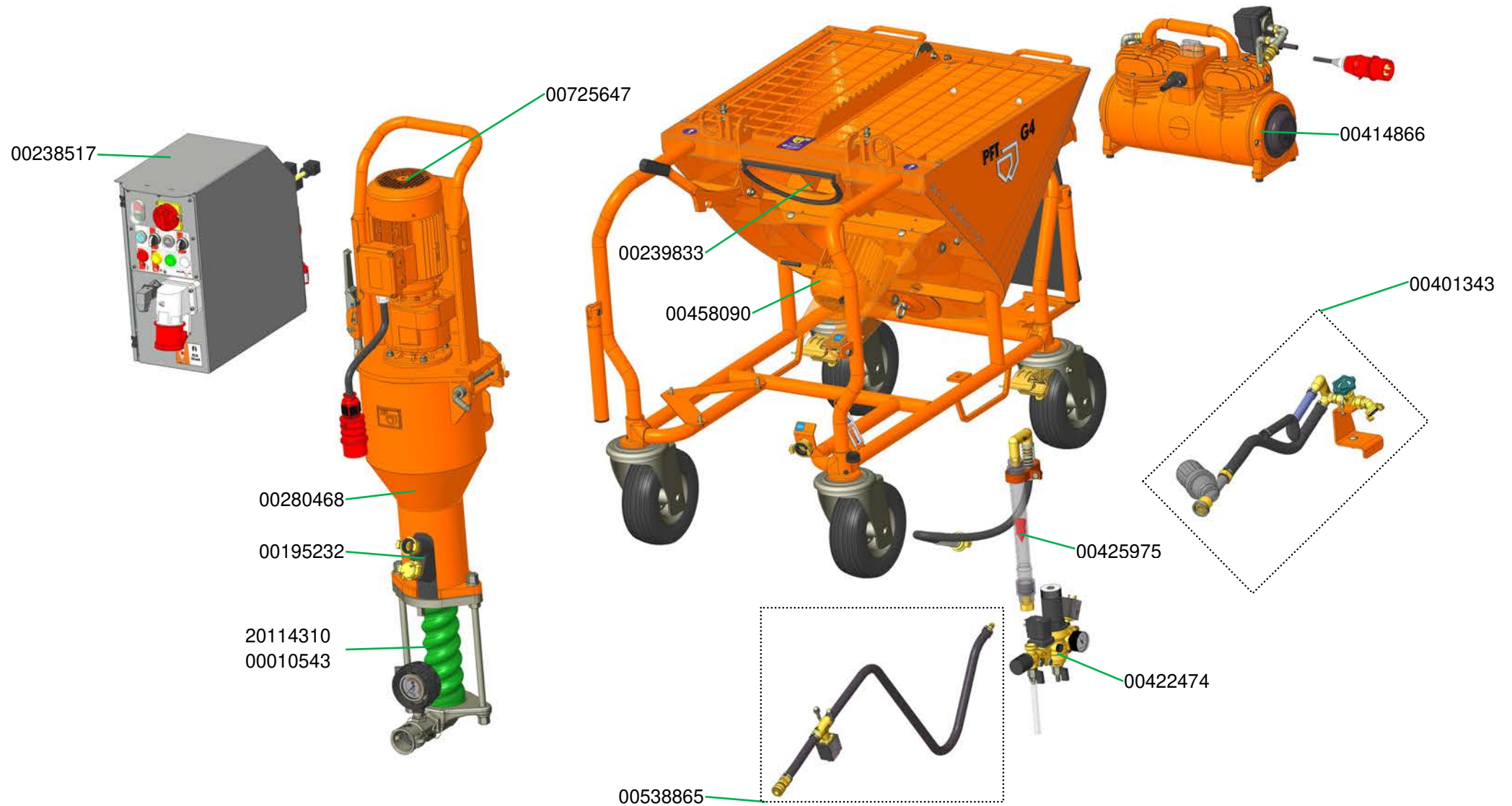

Übersicht G 4, 400 V, 3 Ph, 50 Hz mit AV 1000 für Fließestrich Art.-Nr. 00425100
Overview G 4, 400 V, 3 Ph, 50 Hz with AV 1000 for floor screed part number 00425100

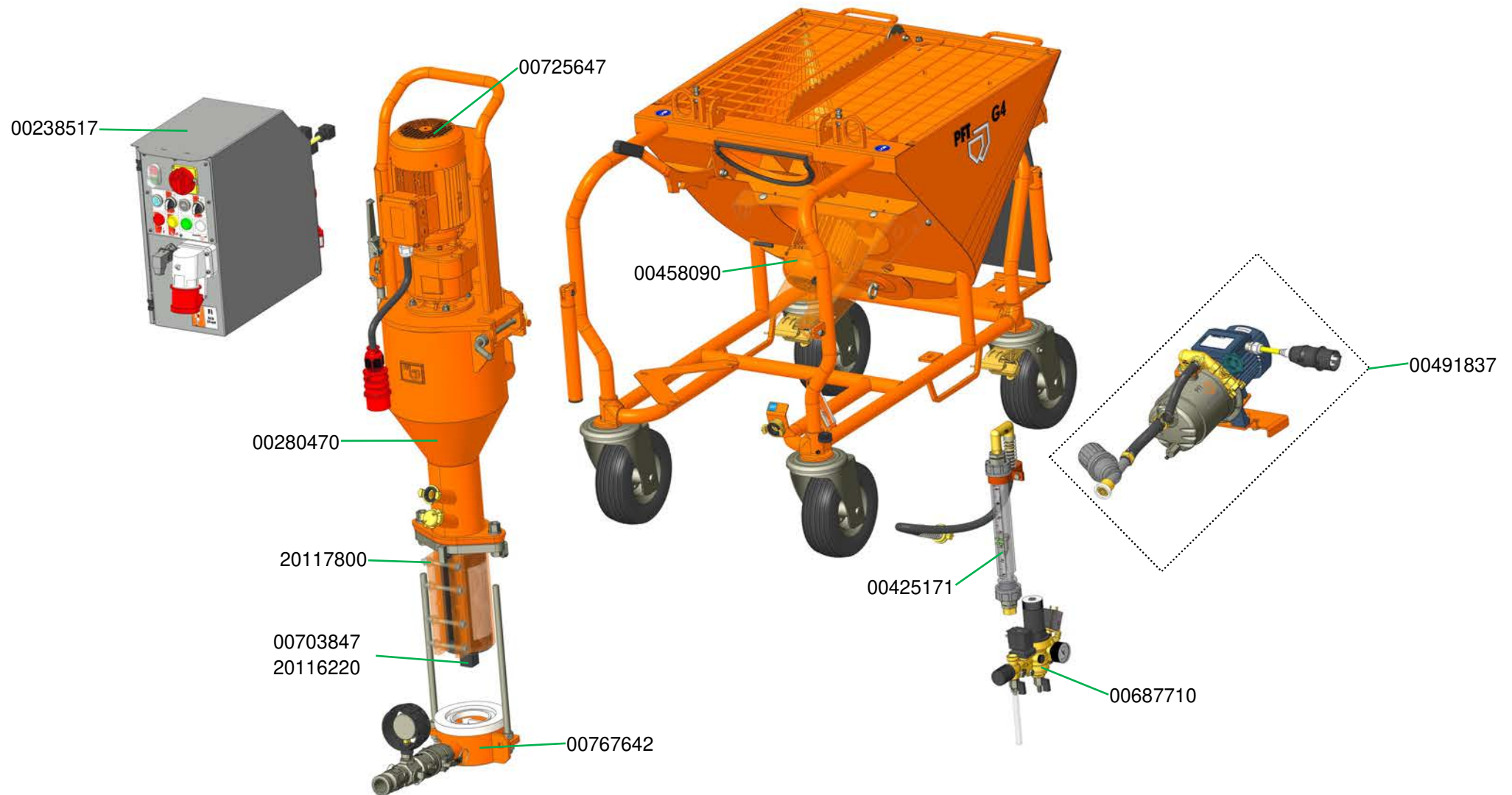

Übersicht G 4, 400 V, 3 Ph, 50 Hz, Zellenrad 55 Liter, ohne Druckerhöhungspumpe Art.-Nr. 00425823
Overview G 4, 400 V, 3 Ph, 50 Hz, 55-litre star wheel, without booster pump part number 00425823

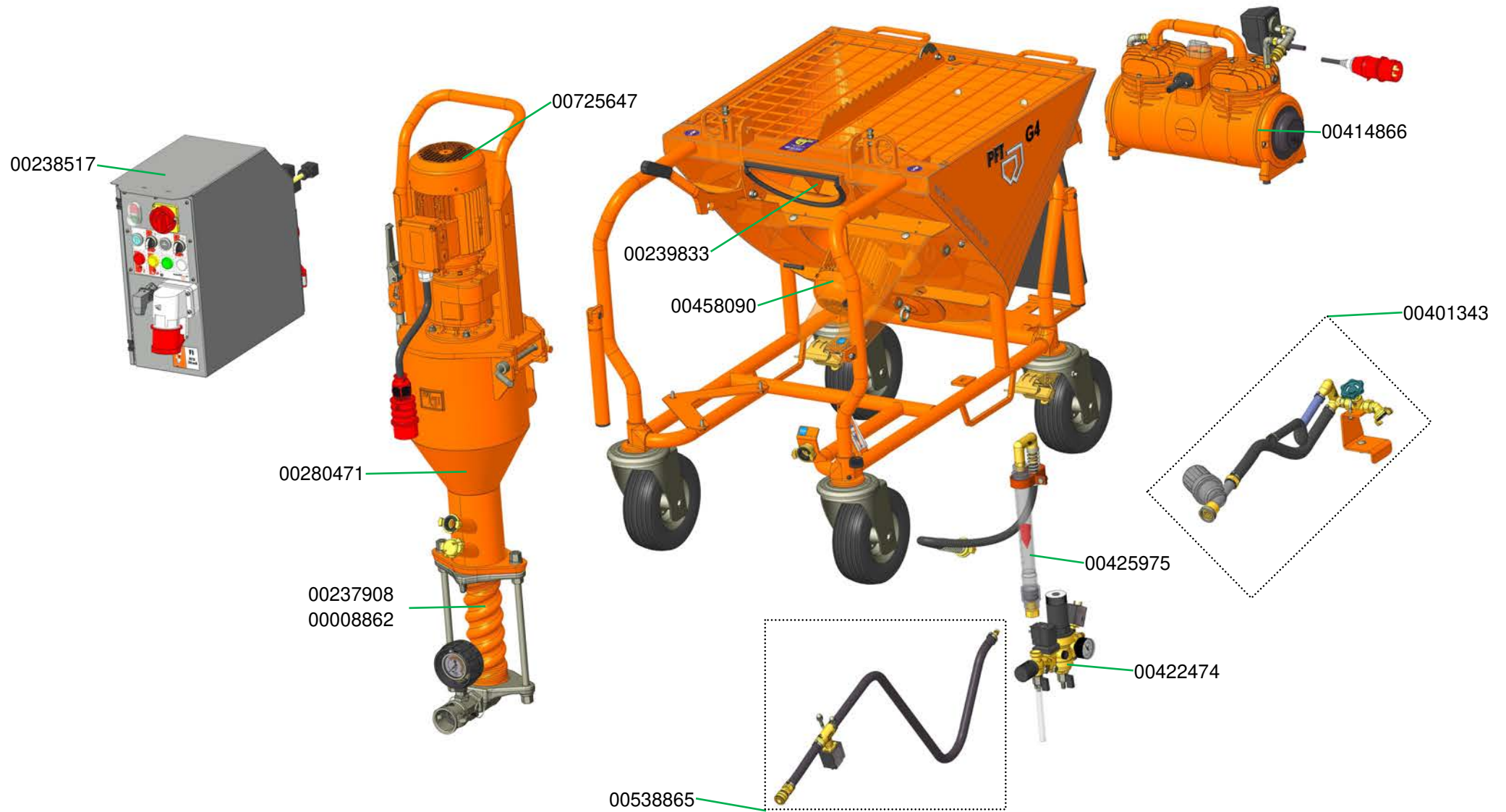

Übersicht G 4, 400V, 3 Ph, 50 Hz für Geothermie Art.-Nr. 00665531
Overview G 4, 400V, 3 Ph, 50 Hz for geothermal energy part number 00665531

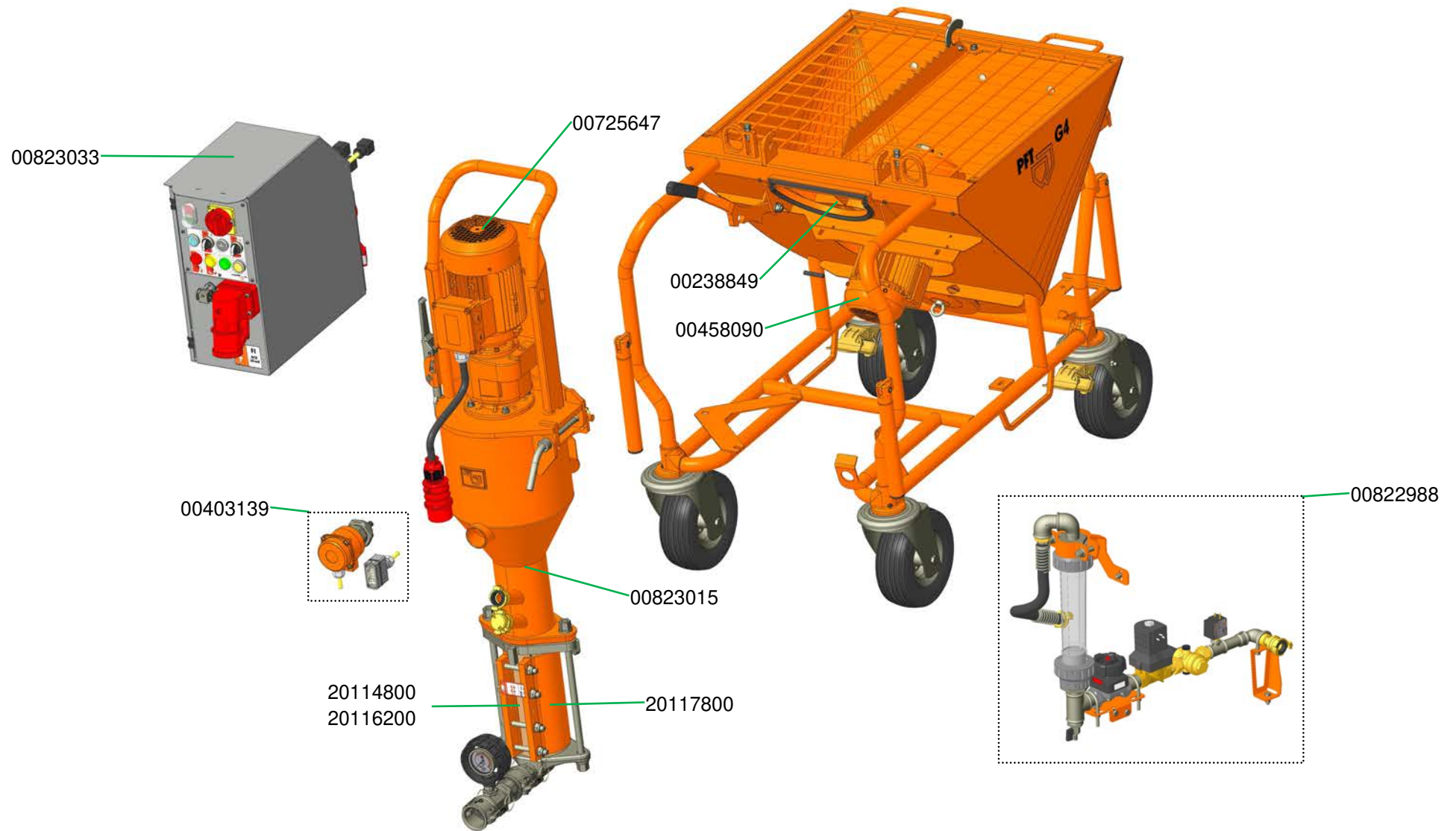

Fahrgestell G 4
Chassis G 4

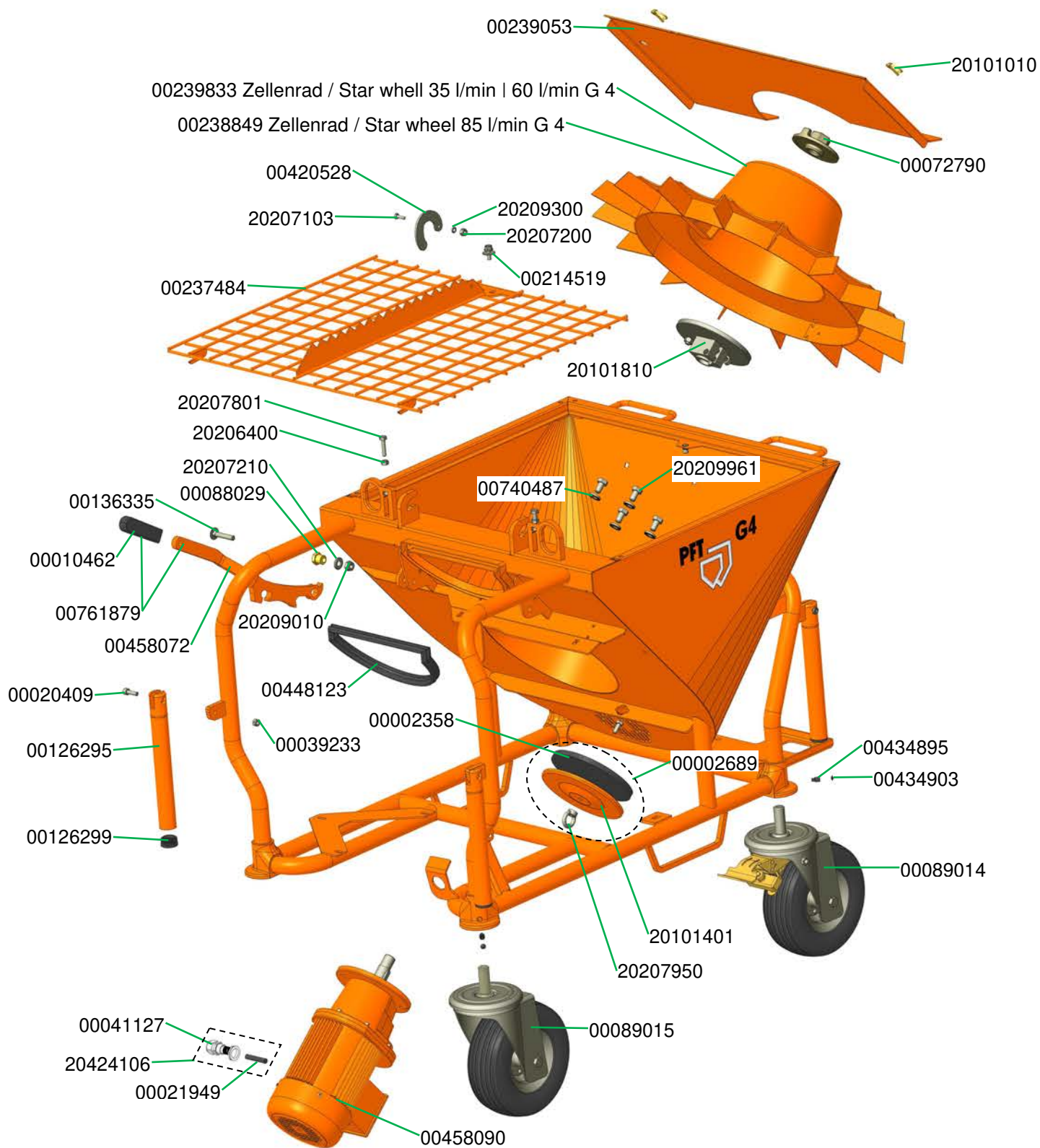

Materialbehälter G 4 für Sonde mit Rohrrahmen
Material hopper G 4 for probe with tubular frame

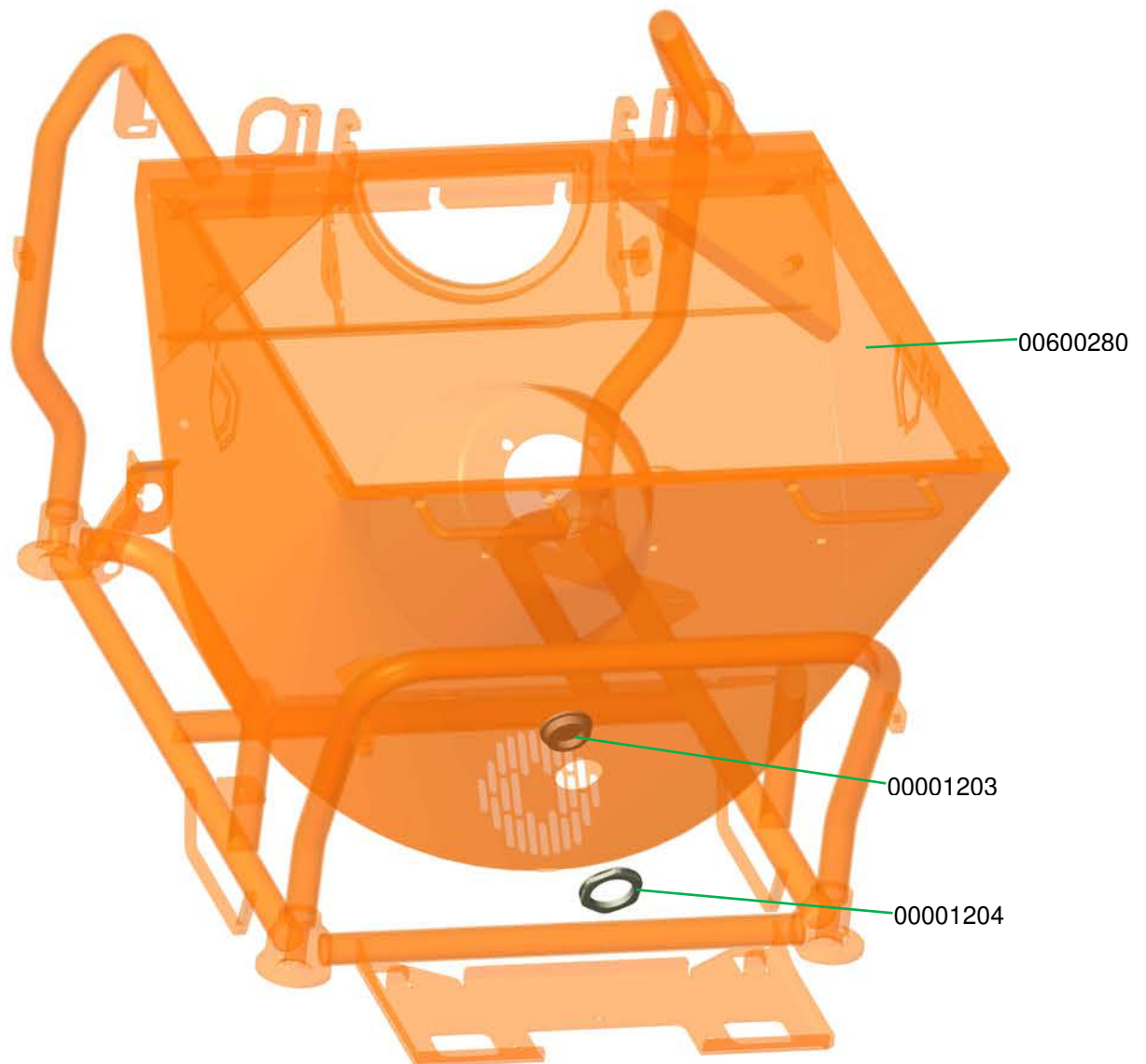

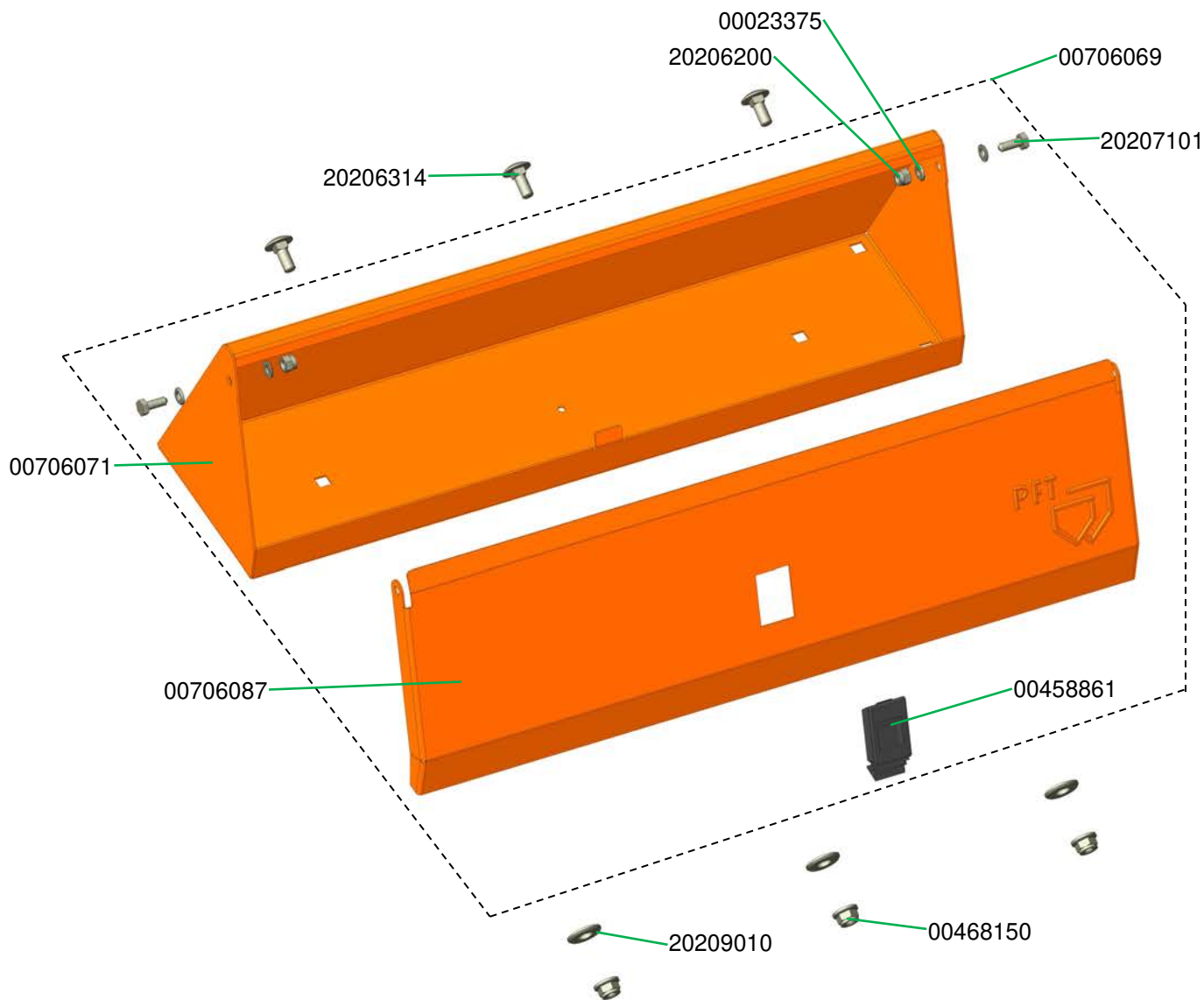

Gehäuse Werkzeugkasten G 4 für Art.-Nr. 00237505
Housing for tool box G 4 for part number 00237505

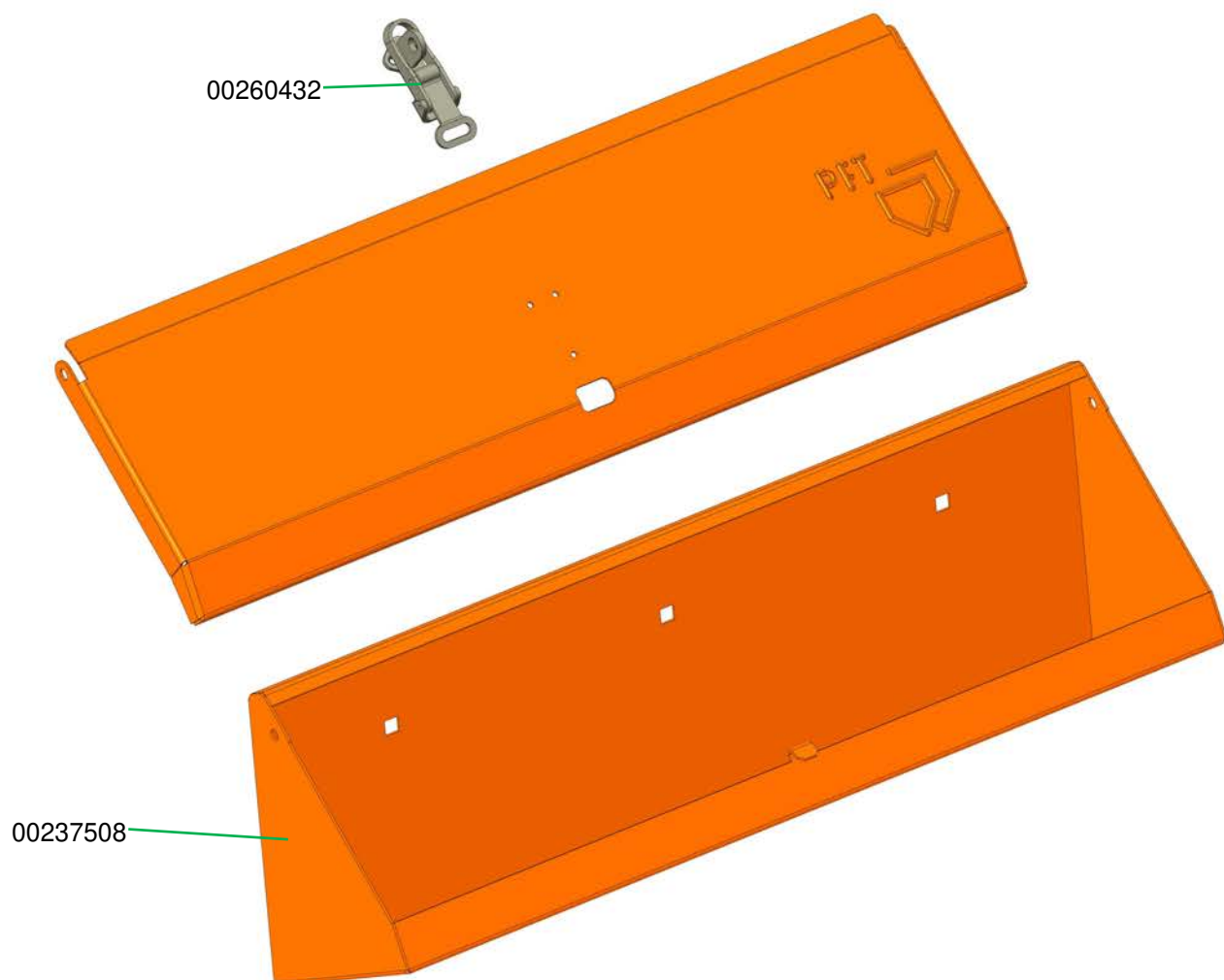

Staubschürze für Kompressor G 4
Dust guard for compressor G 4

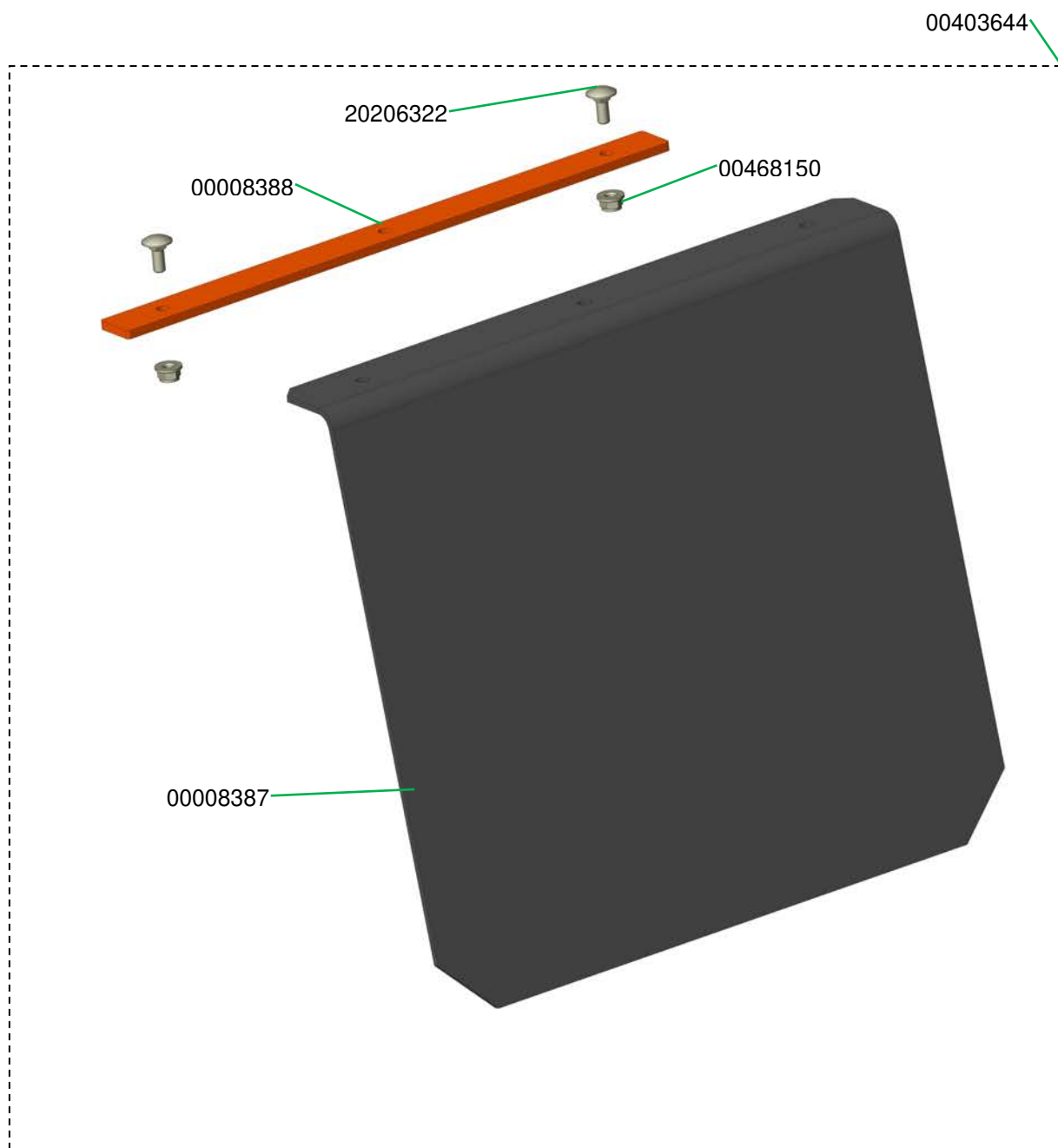

Mischrohr G 4 mit Wechselflansch
Mixing tube G 4 with adaptable flange

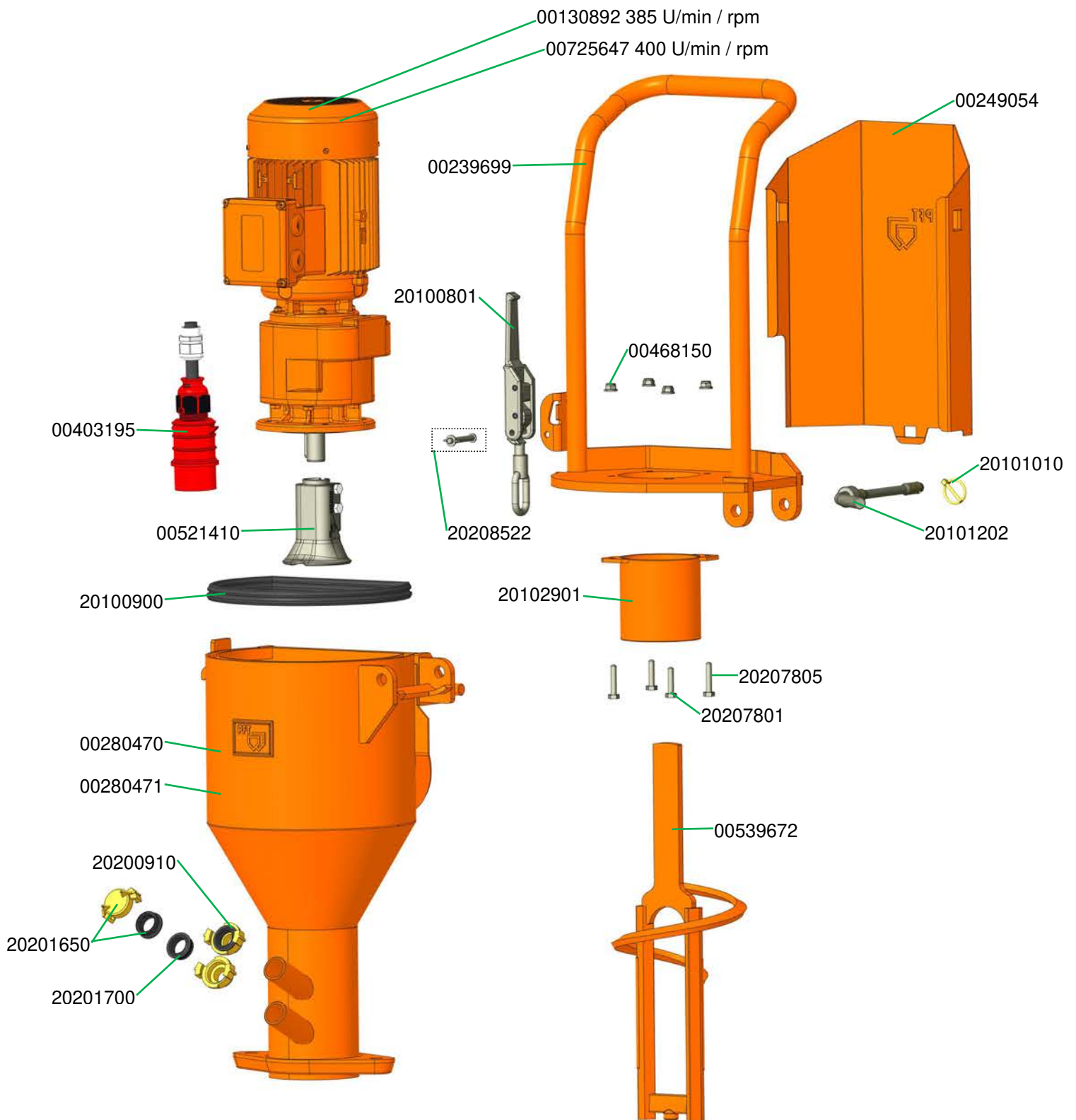

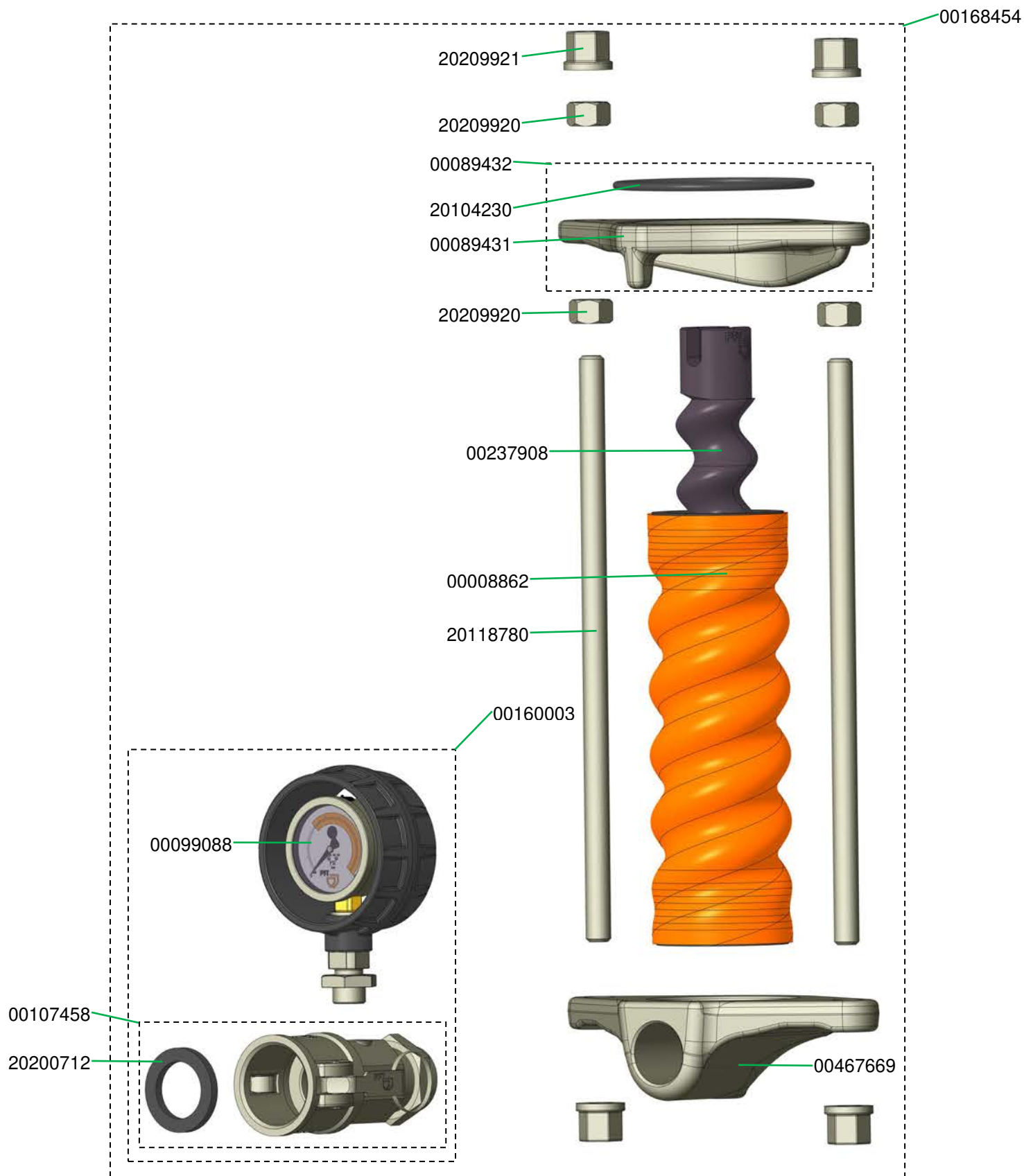

Gummi-Mischrohr G 4 ohne Griff ohne Wechselflansch
 Rubber mixing tube G 4 without handle and without adaptable flange

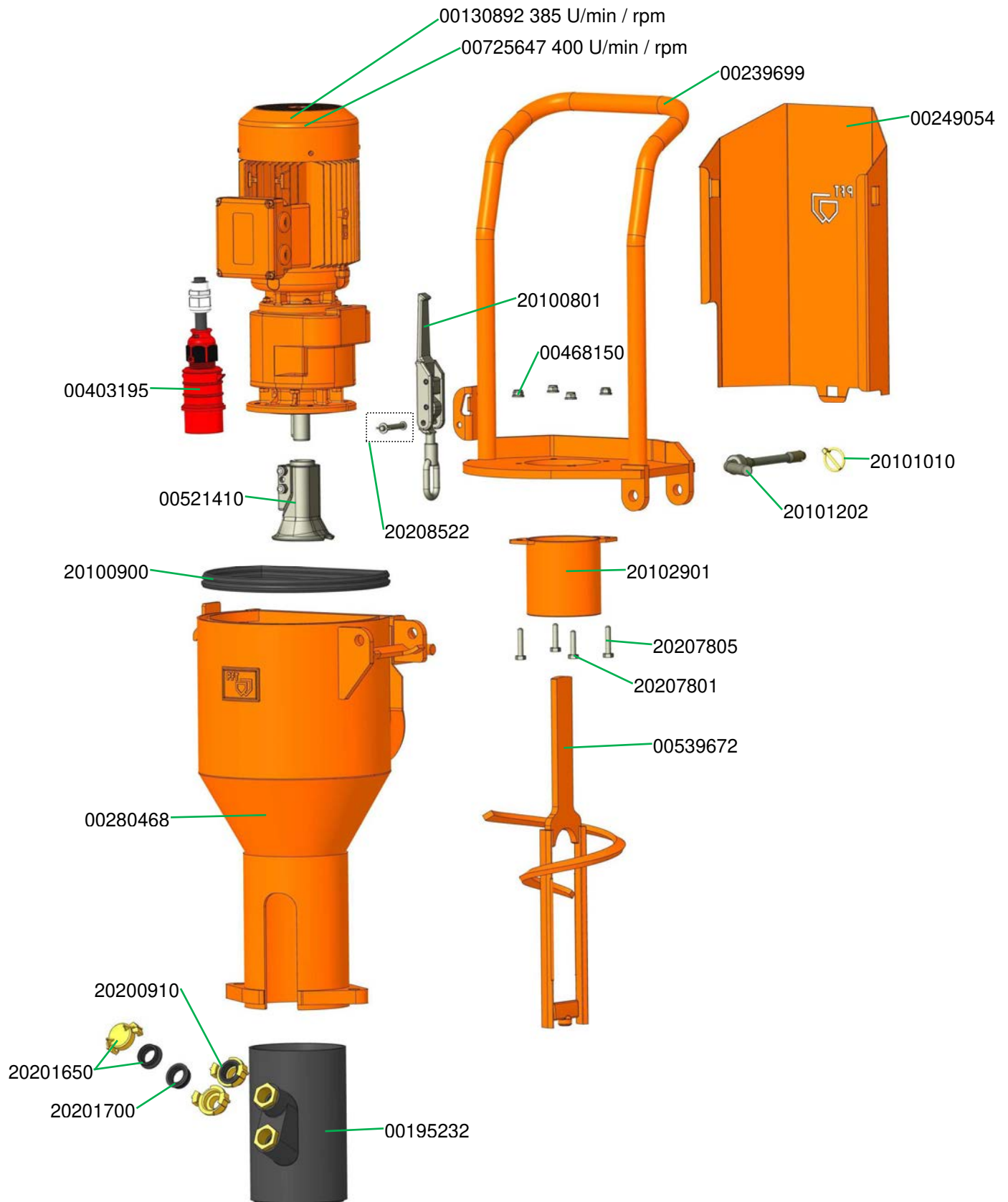

Rotor Stator TWISTER D 6-3, rechtsdrehend und Saugflansch D-Pumpe für Gummimischrohr G 4
 Stator TWISTER D 6-3, clockwise rotation and suction flange for D-pump for Rubber mixing tube
 G 4

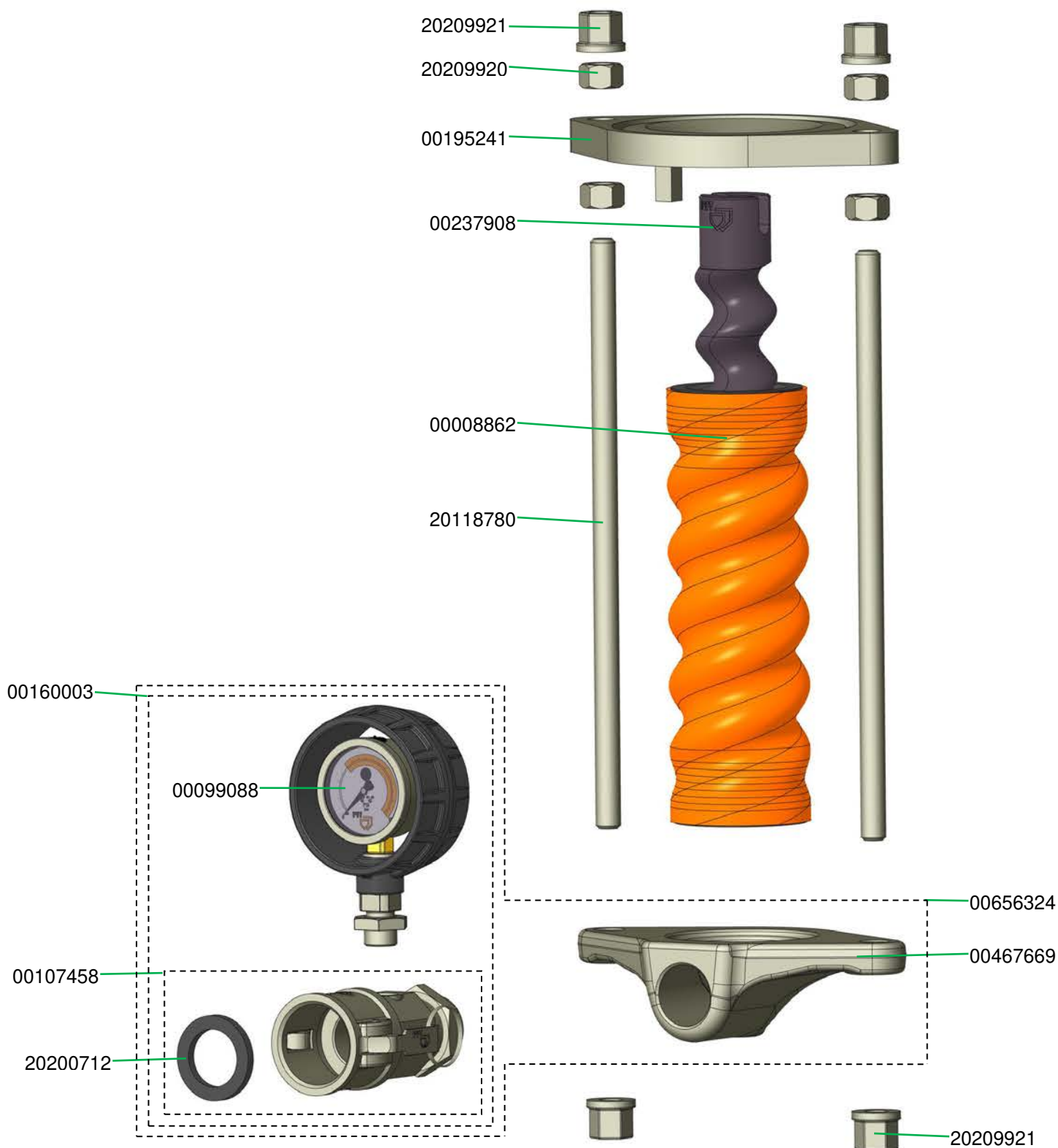

Rotor Stator D4-3, 1/2 Leistung Stator TWISTER D 4-3 PIN, rechtsdrehend
Rotor Stator D 4-3, clockwise rotation Stator TWISTER D 4-3 PIN, clockwise rotation

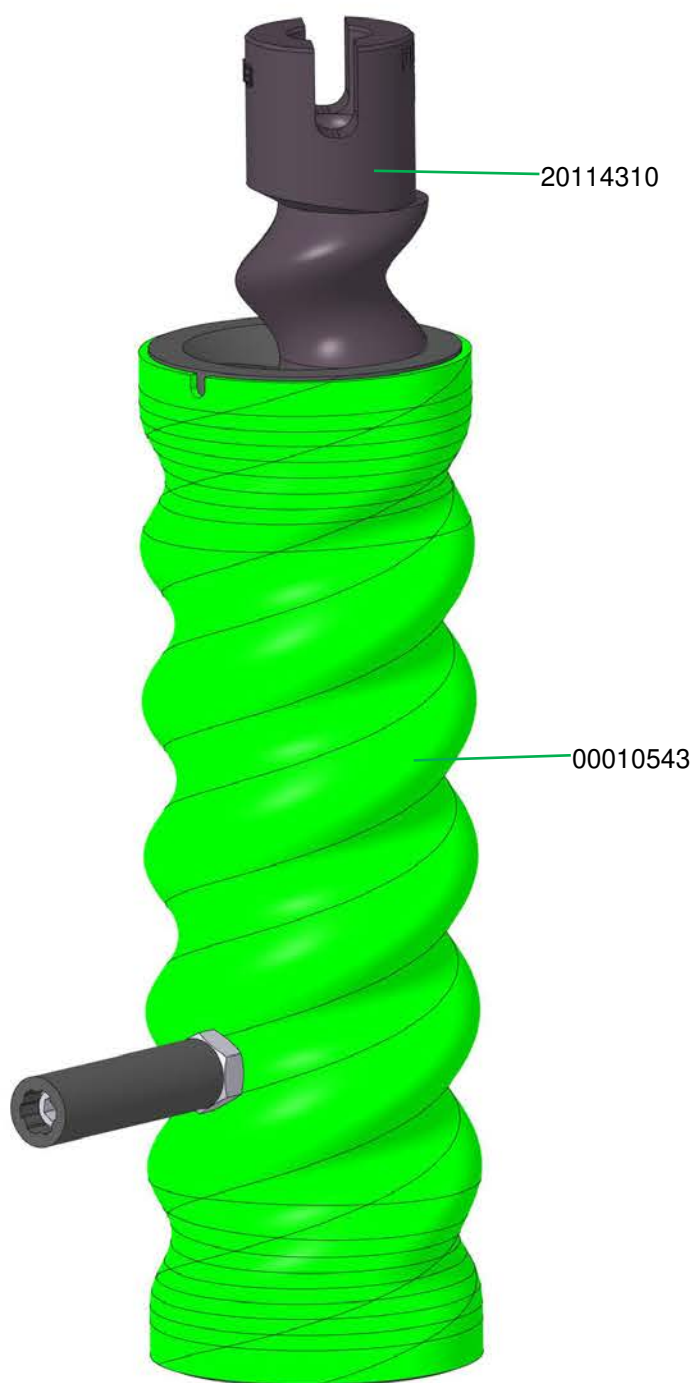

Rotor Stator R8-1,5 Rotomix R-Pumpe für Fließestrich
 Rotor Stator R8-1,5 Rotomix R-pump for floor screed

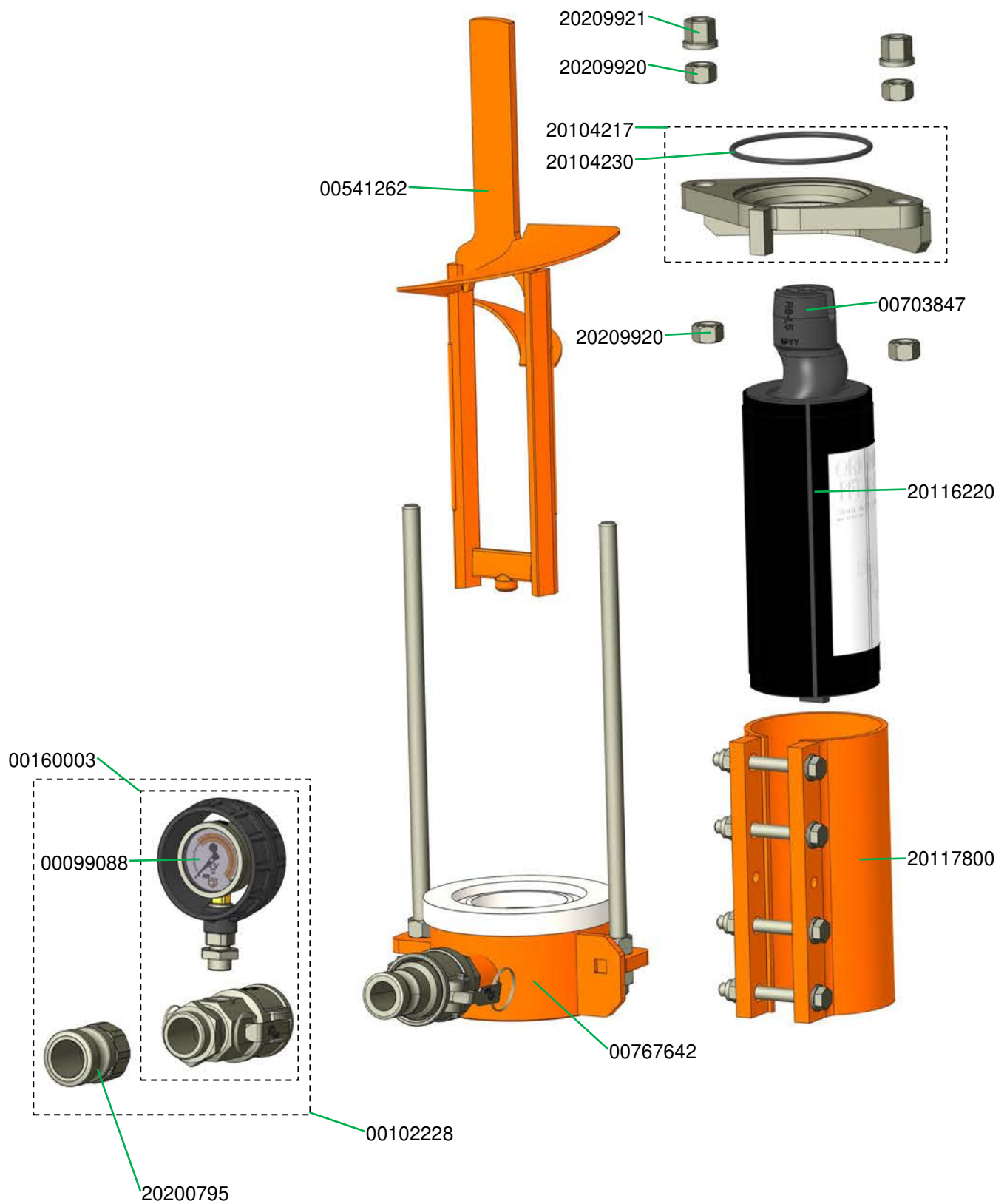

Mischrohr G 4 Geothermie
Mixing tube G 4 geothermal energy

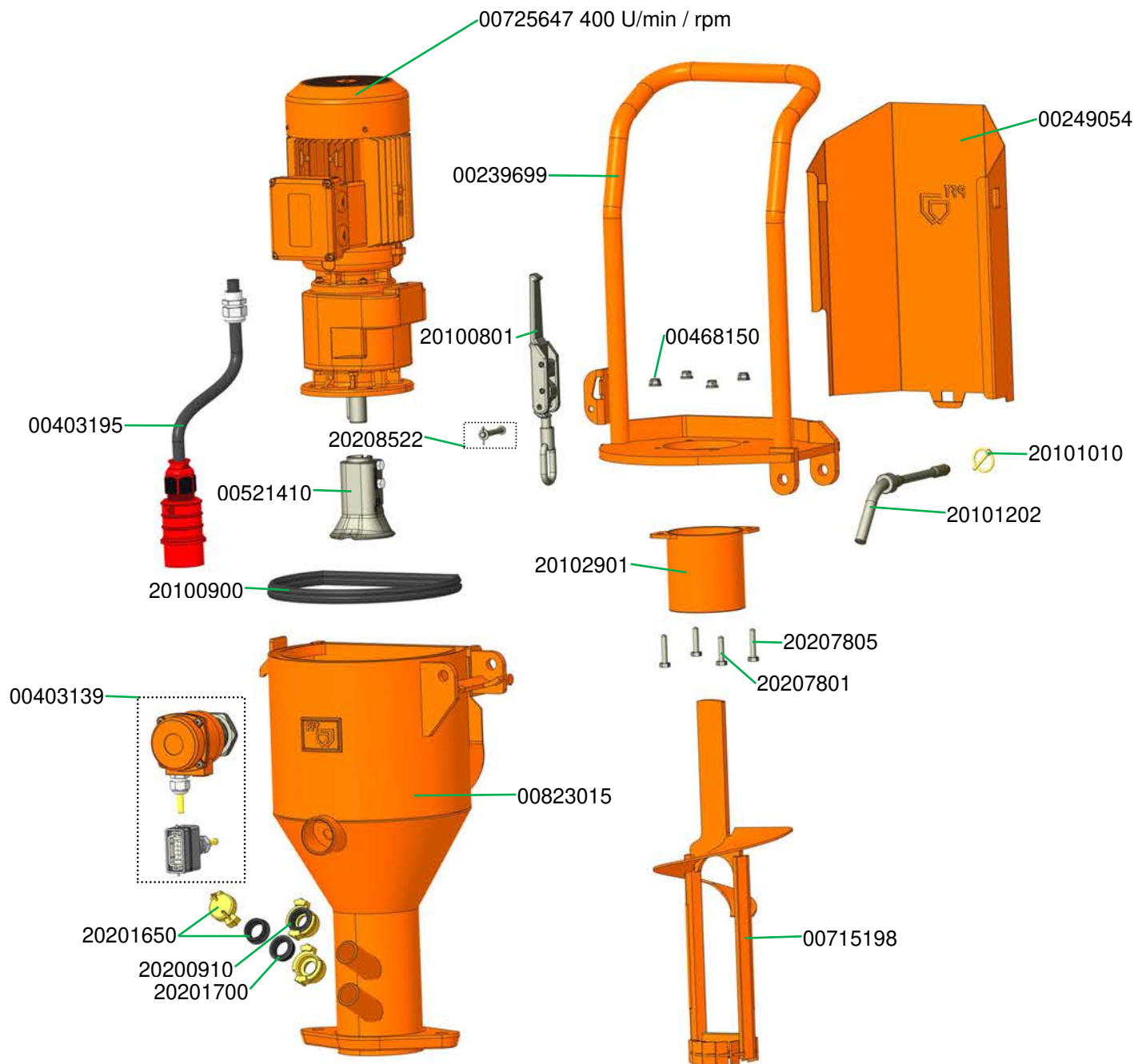

Rotor Stator R7-1,5 Spannschelle 245mm R-Pumpe 270mm
 Rotor Stator R7-1,5 Clamp for R-pump 270 mm

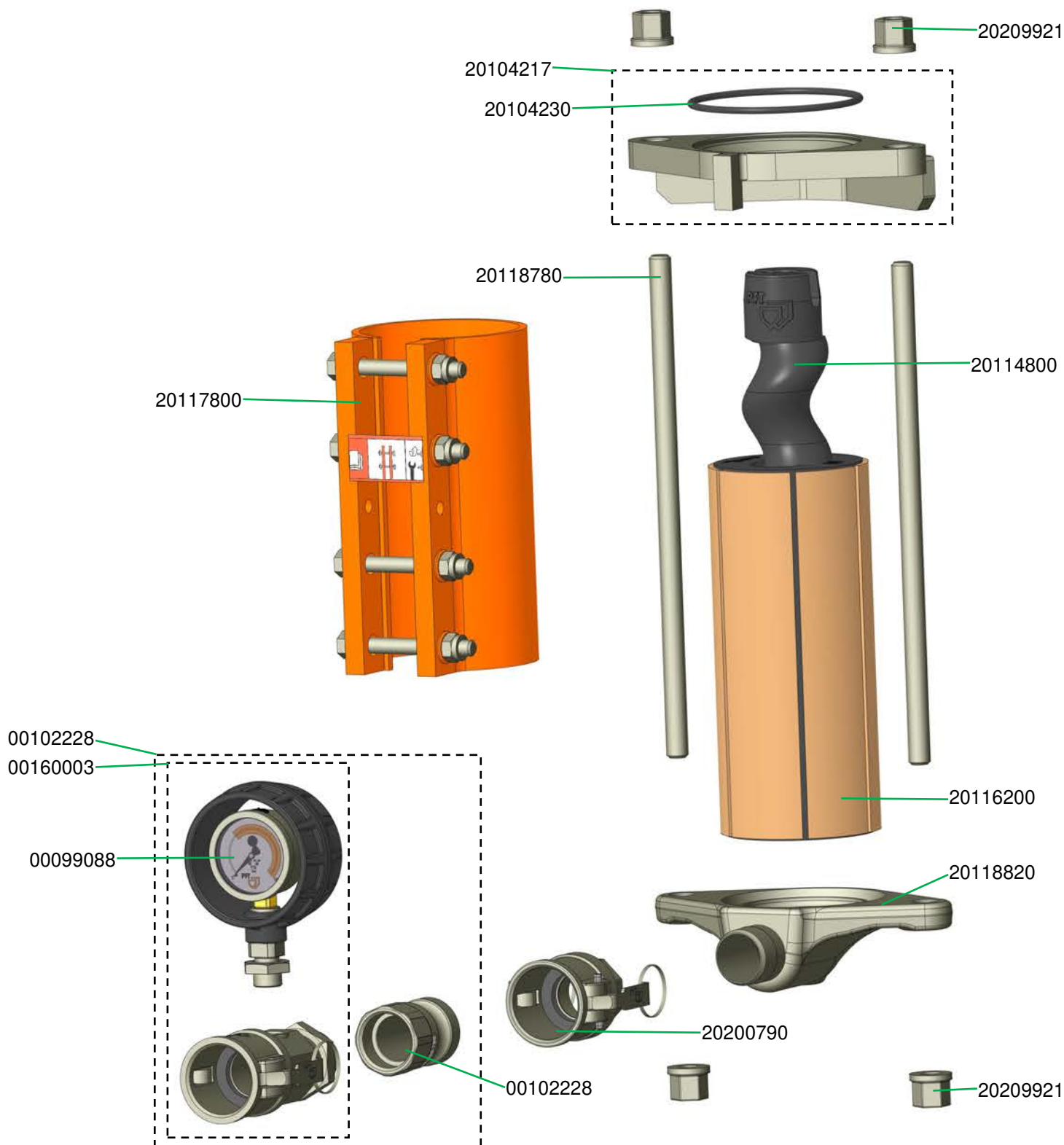

Reinigerwelle BIONIK G 4 verzinkt und Mischrohrreiniger D- und R-Pumpen
Cleaning shaft BIONIK G 4, galvanised and Mixing tube cleaner for D- and R-pumps

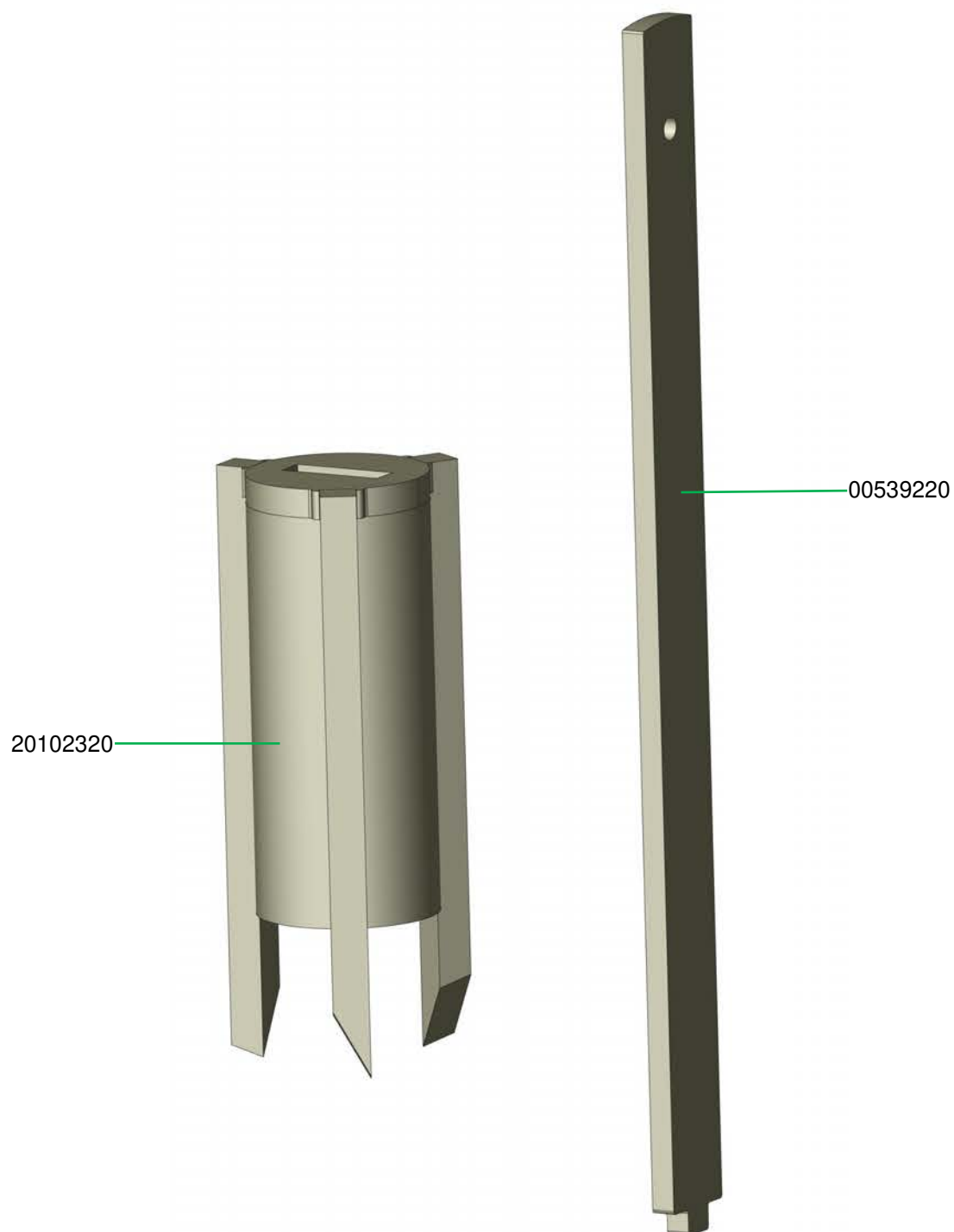

Abdeckung Wasser-Luft-Armatur G 4 bis 03.2021
Cover for water-/ air manifold G 4 until 03.2021

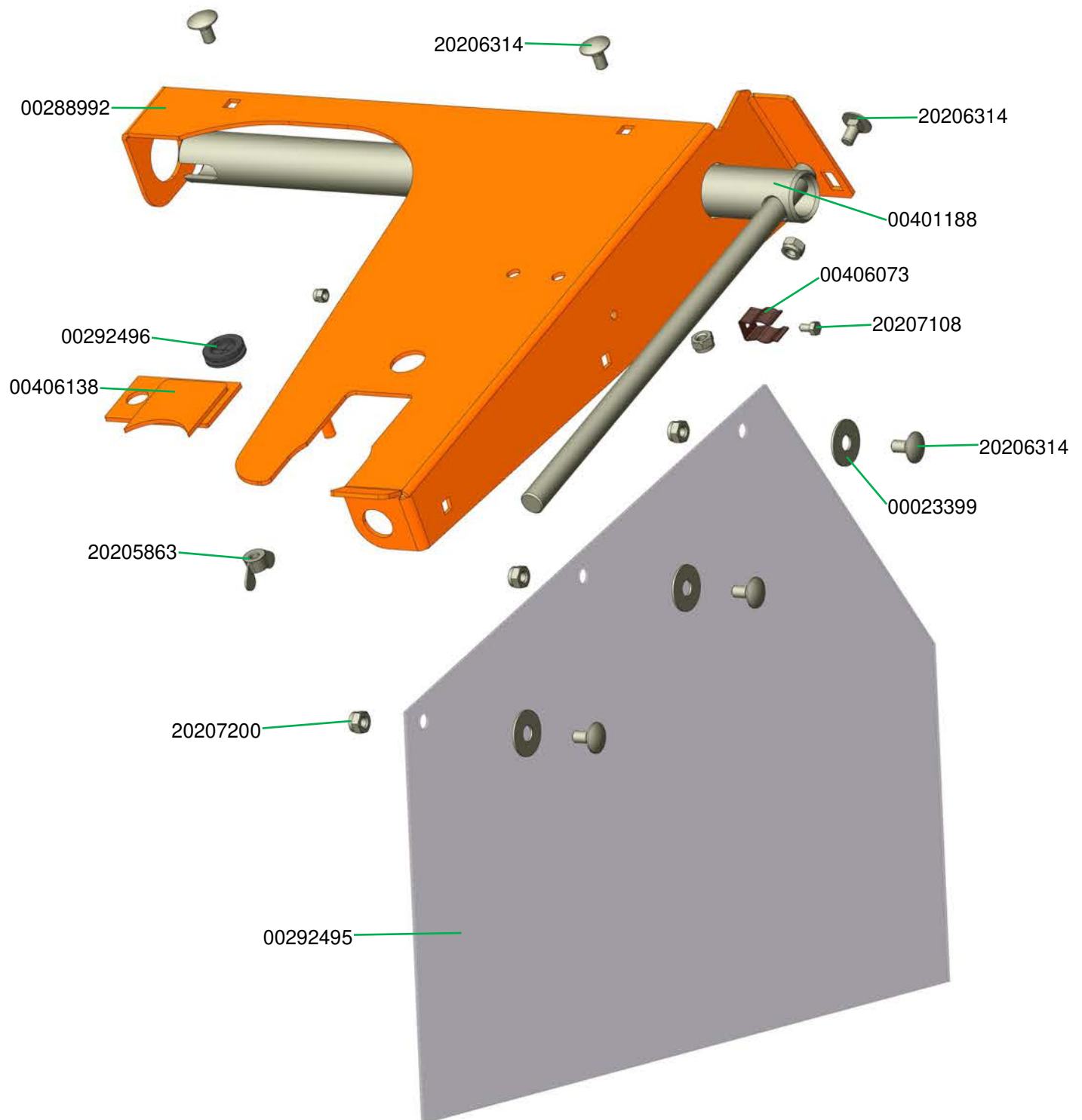

Abdeckung Wasser-Luft-Armatur G 4 **ab 04.2021**
 Cover for water-/ air manifold G 4 **from 04.2021**

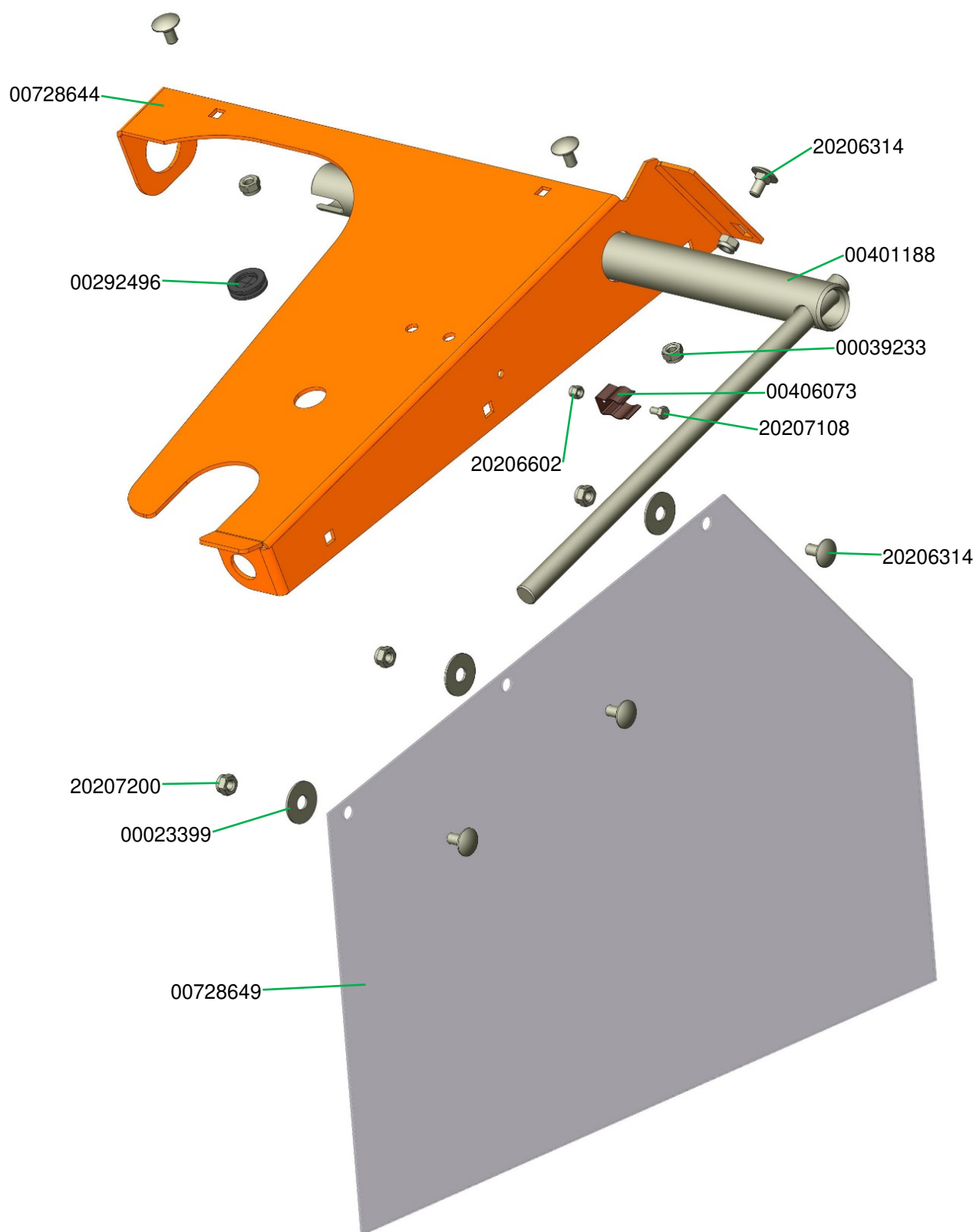

Luftarmatur G 4 Art.-Nr. 00538865
Air manifold G 4 part number 00538865

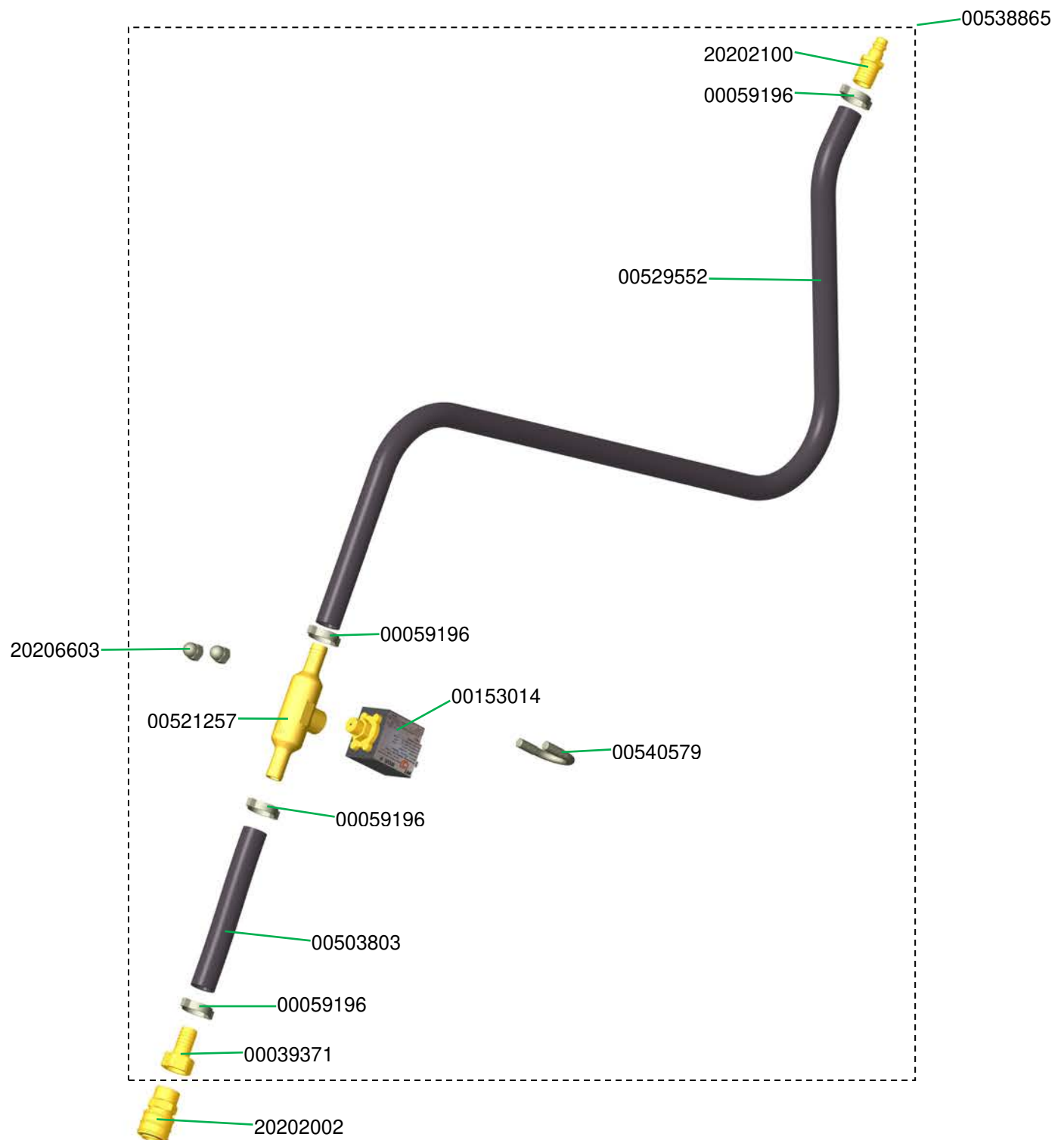

Luftkompressor COMP M-250, 400 V, 3 Ph, 50 Hz mit Drucksteuerung für G 4 (ab 2013) Art.-Nr. 00414866

Air compressor COMP M-250, 400 V, 3 Ph, 50 Hz with pressure control for G 4 (from 2013) part number 00414866

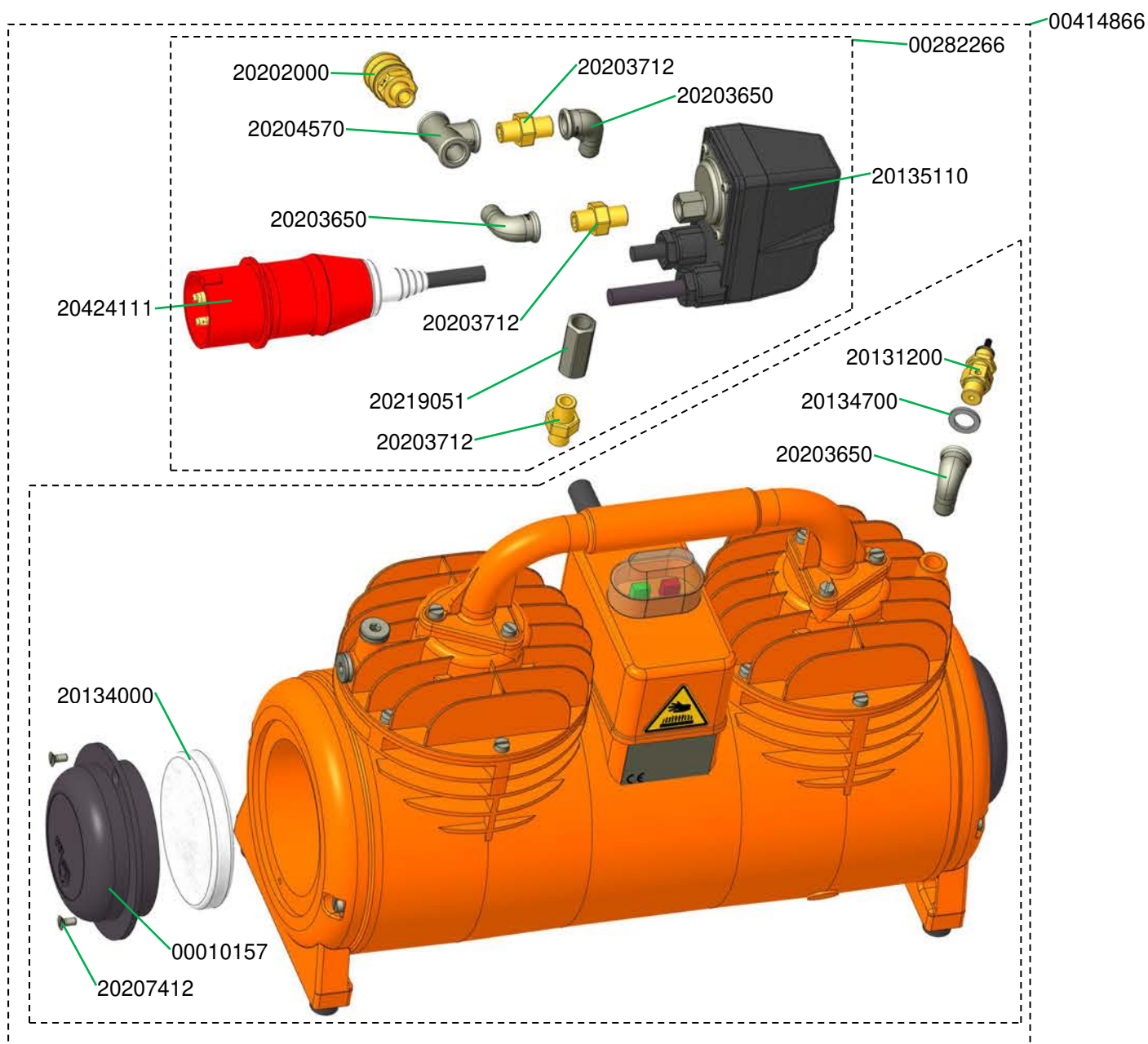

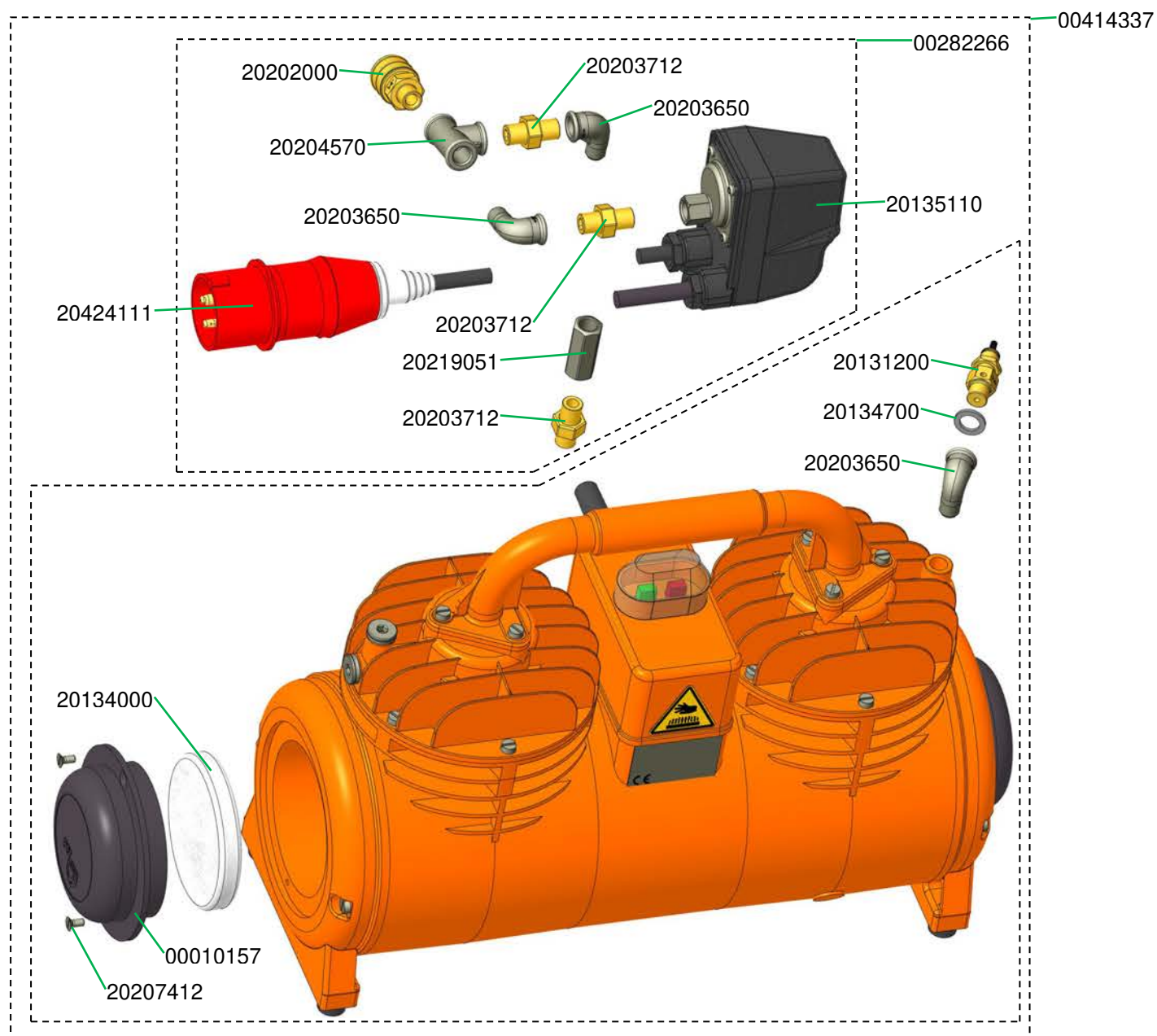

Luftkompressor COMP M-250 Ersatzteile
Air compressor COMP M-250 spare parts

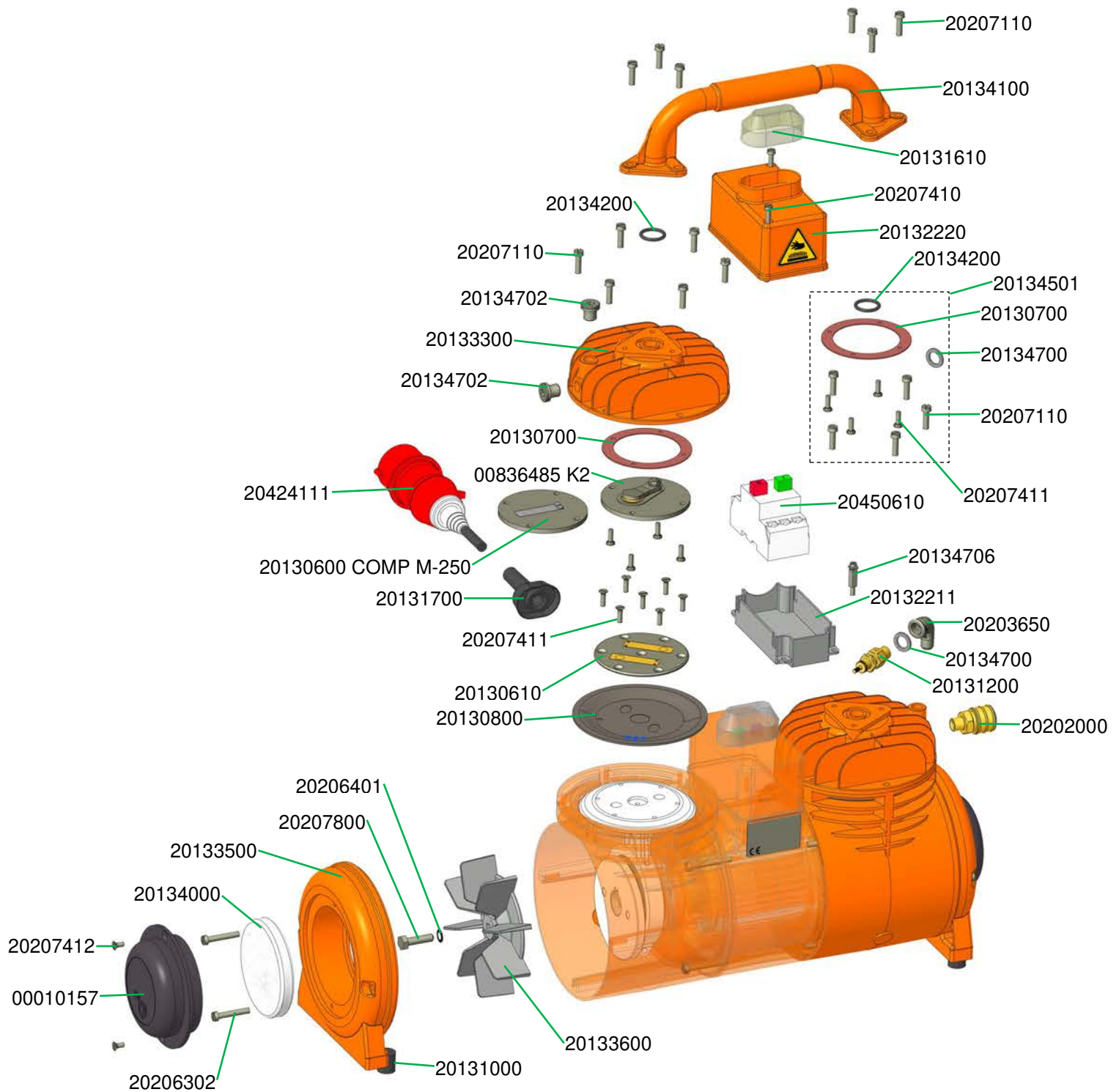

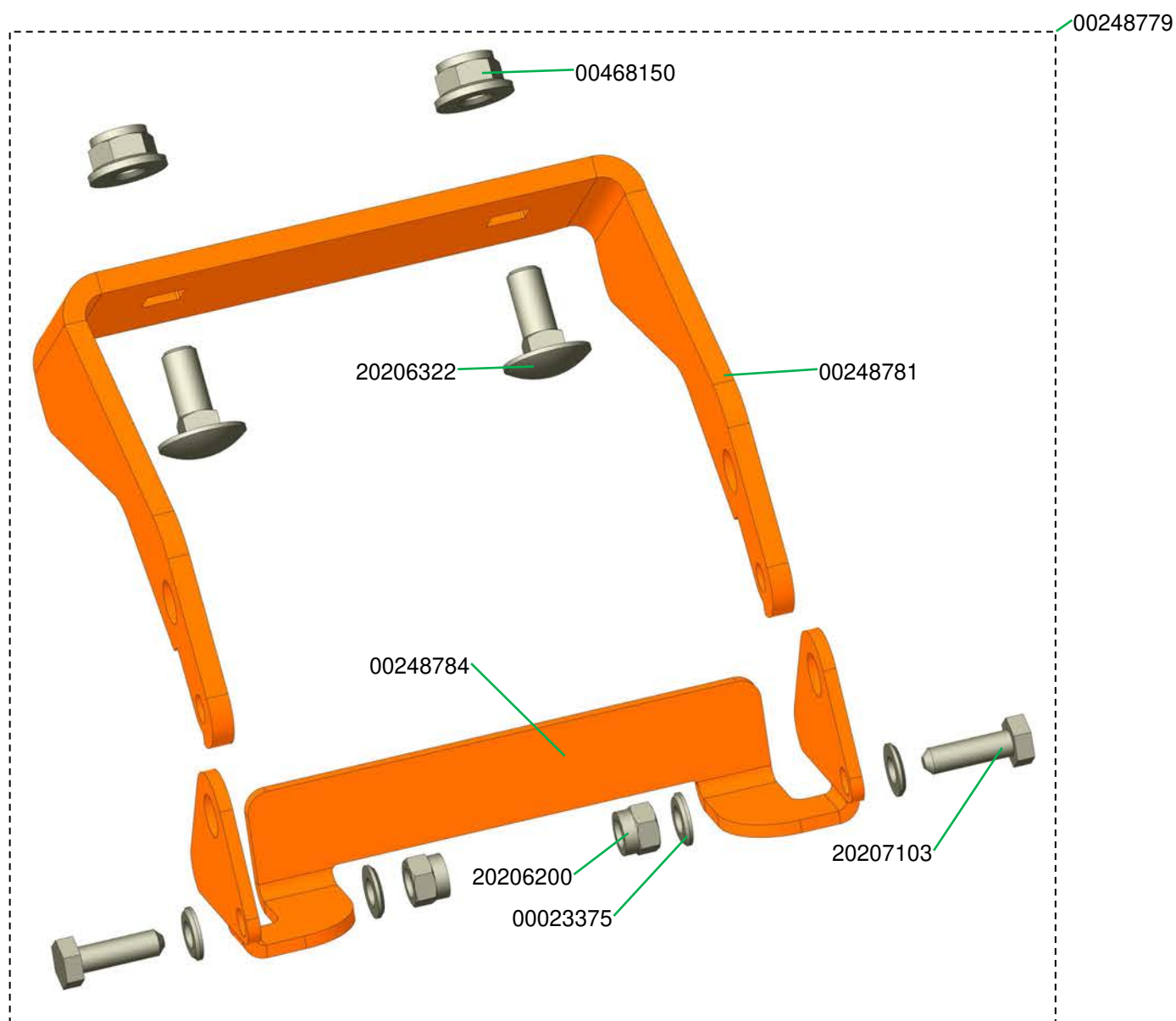

Wasseranschluss G 4 mit Durchflussmesser 150 - 1.500 l/h Art.-Nr. 00423021
Water connection G 4 with water flow meter 150 - 1,500 l/h part number 00423021

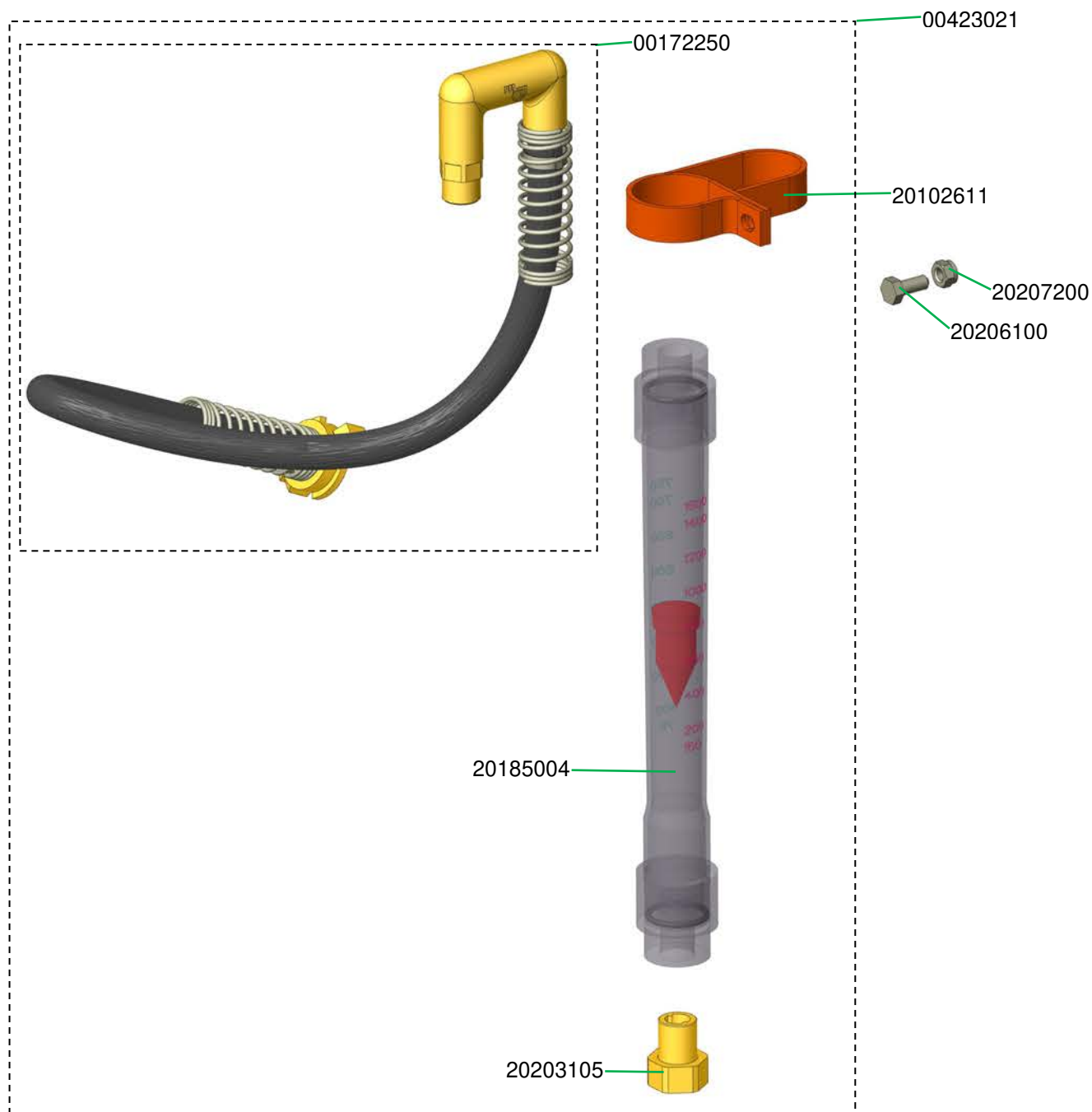

Wasseranschluss G 4 mit Durchflussmesser 100 – 1.000 l/h Art.-Nr. 00425975
Water connection G 4 with water flow meter 100 – 1,000 l/h part number 00425975

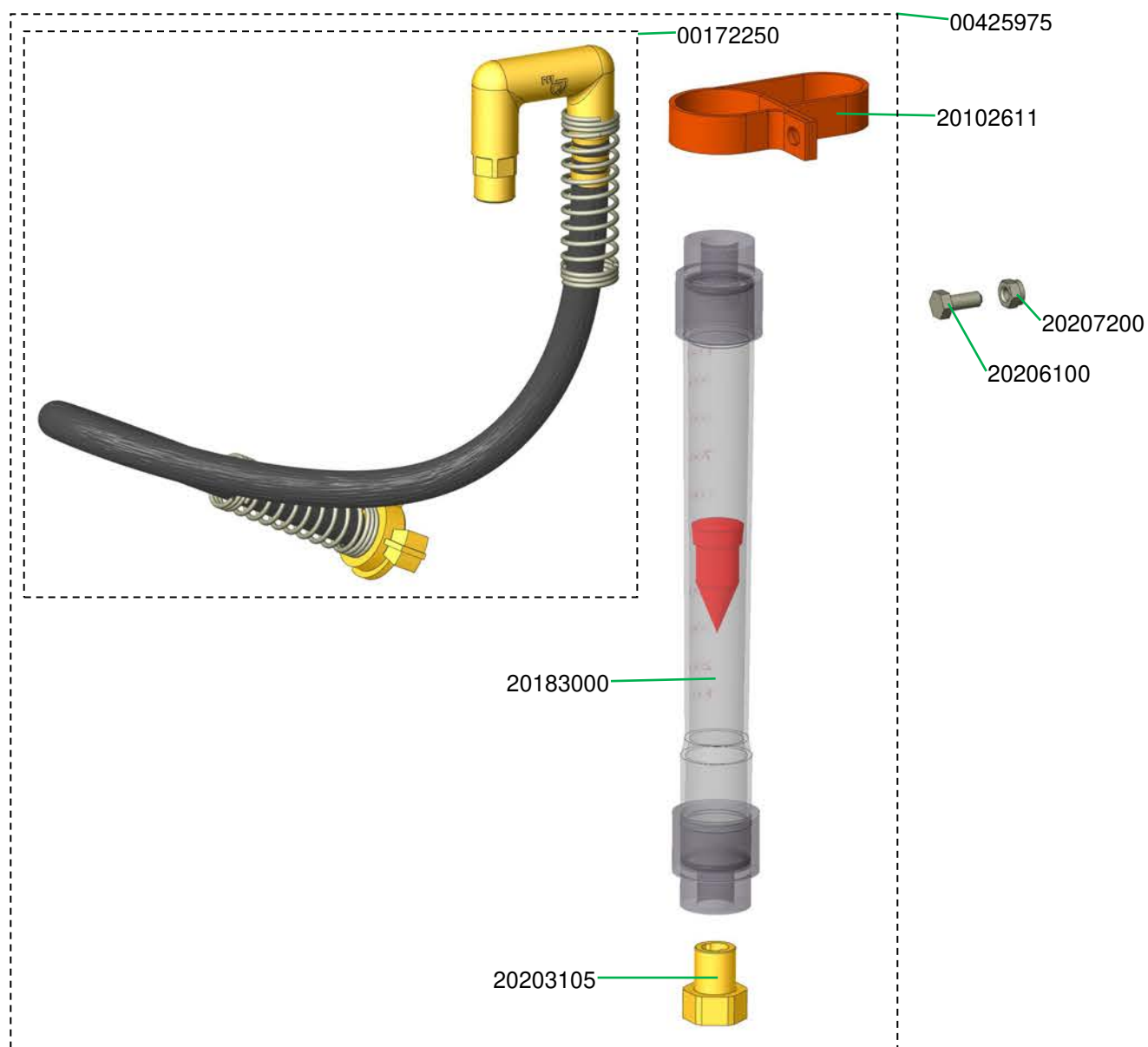

Wasseranschluss G 4 mit Durchflussmesser 250 – 2.500 l/h Art.-Nr. 00425171
 Water connection G 4 with water flow meter 250 – 2,500 l/h part number 00425171

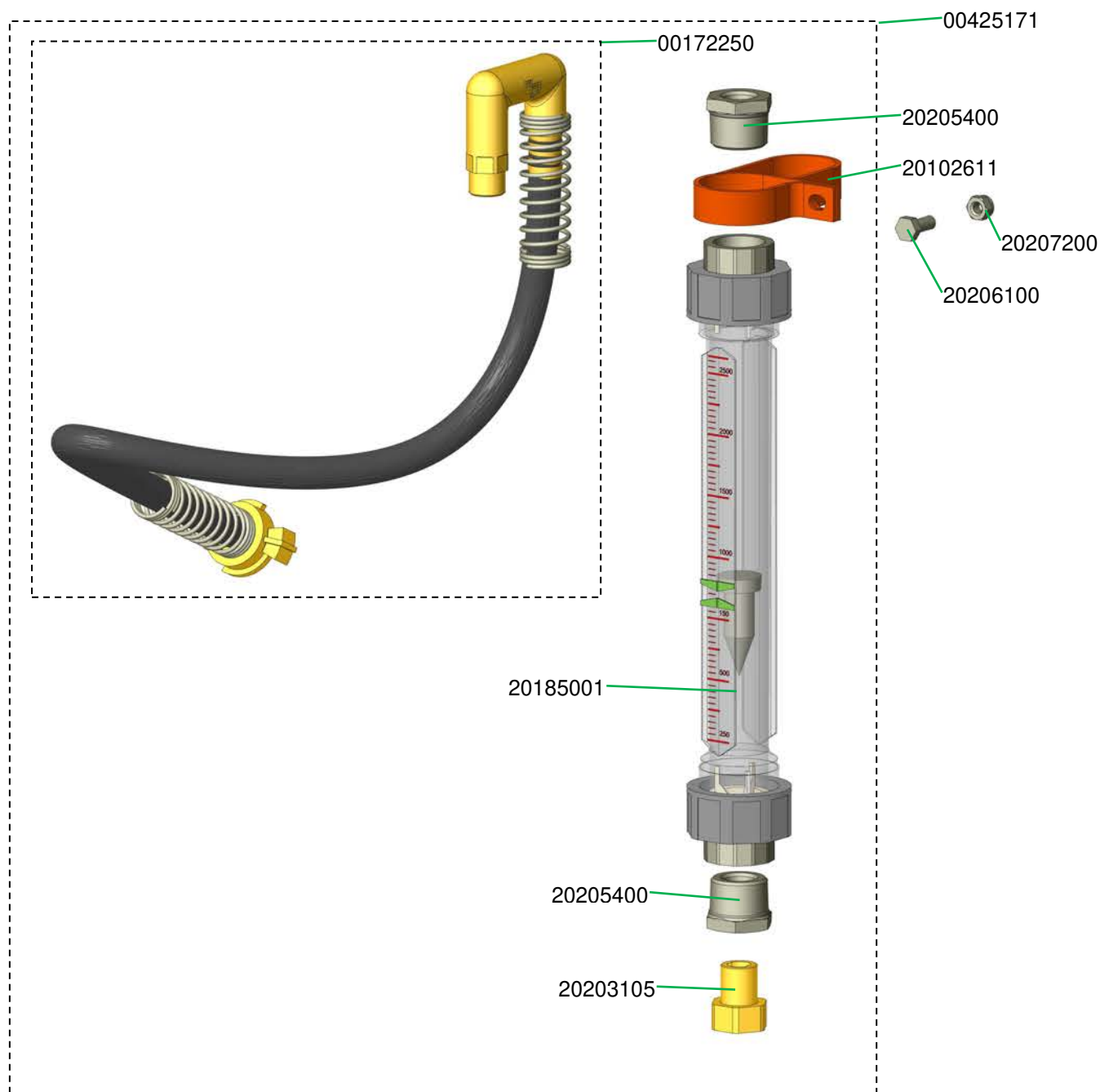

Halterung Absperrhahn G 4 Art.-Nr. 00401343
 Mounting for the cut off cock G 4 part number 00401343

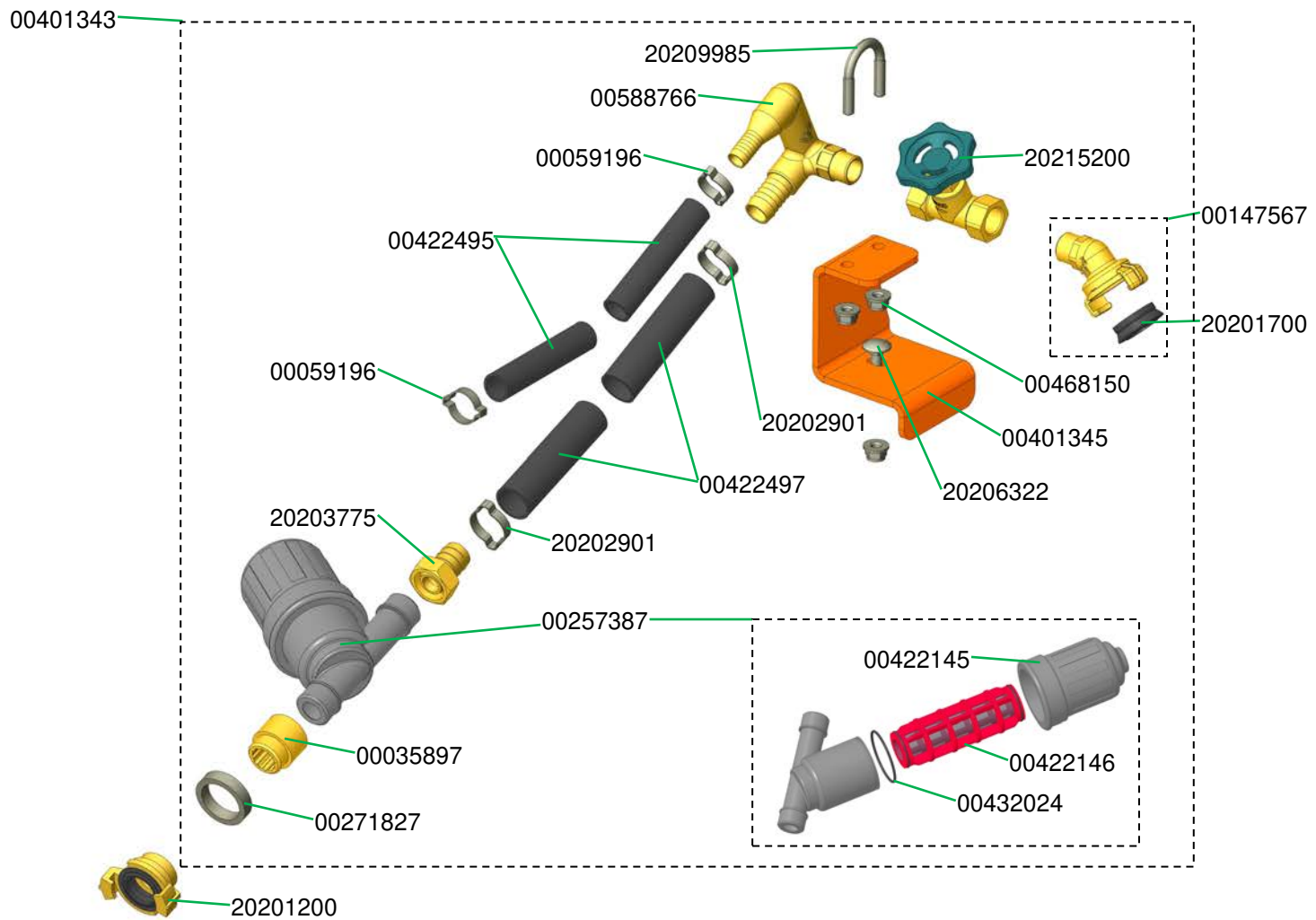

Wasserarmatur 400 - 4.000l/h G 4 Geothermie Art.-Nr. 00822988
Water manifold 400 - 4,000l/h G 4 geothermal energy part number 00822988

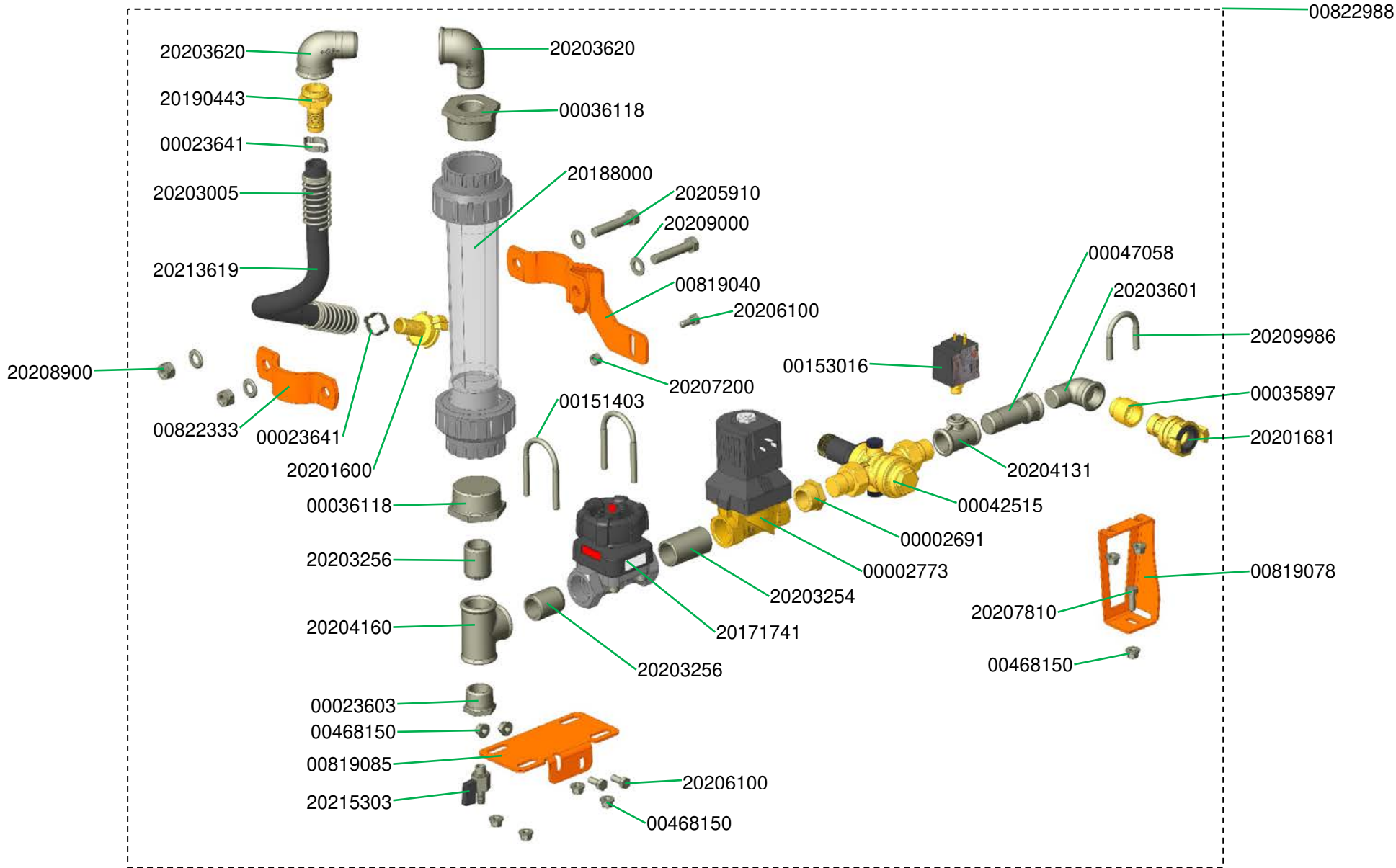

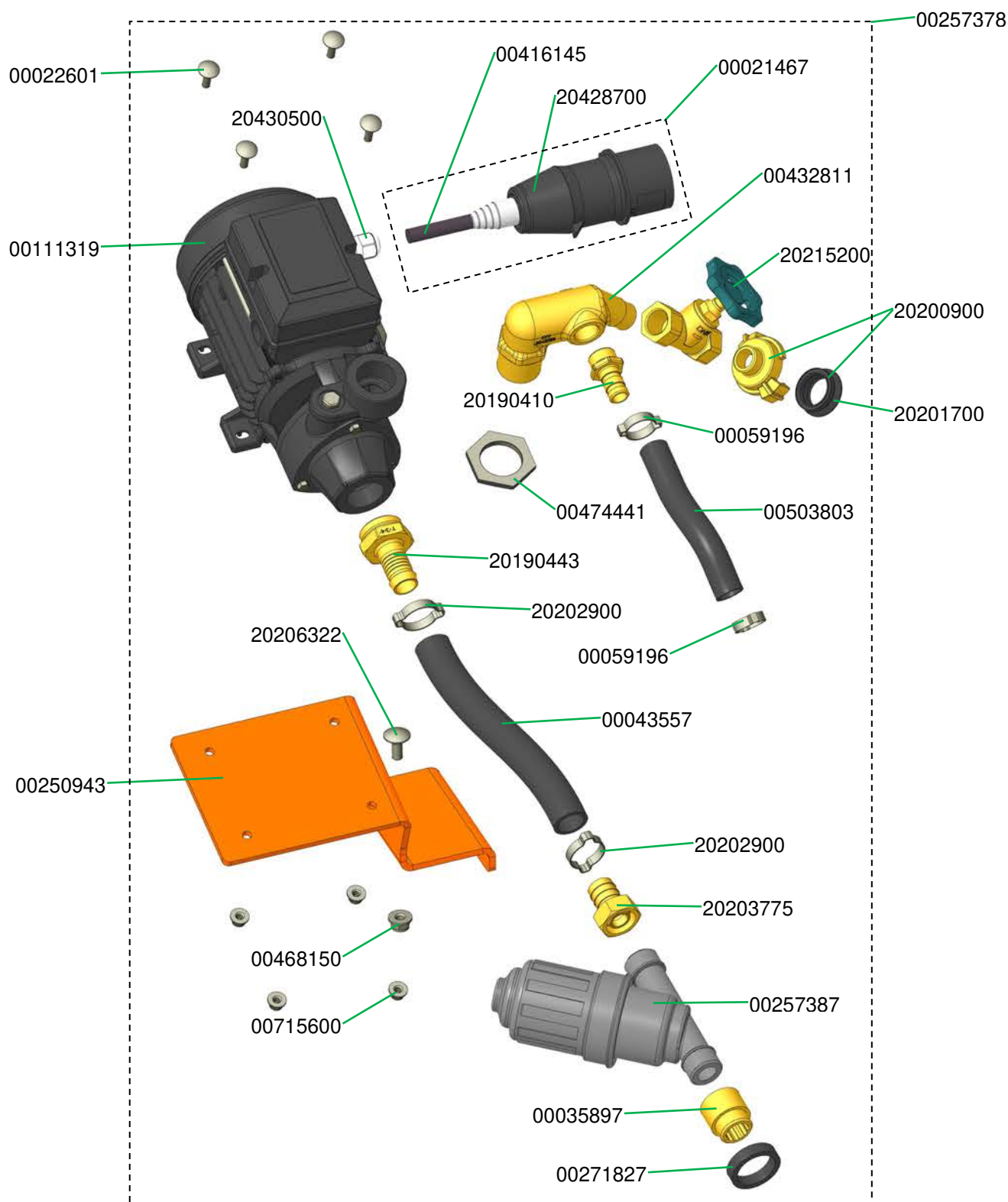

Druckerhöhungspumpe AV1000/1 400V G 4 kpl Art.-Nr. 00493481
 Water pressure booster pump AV1000/1 400V G 4 cpl part number 00493481

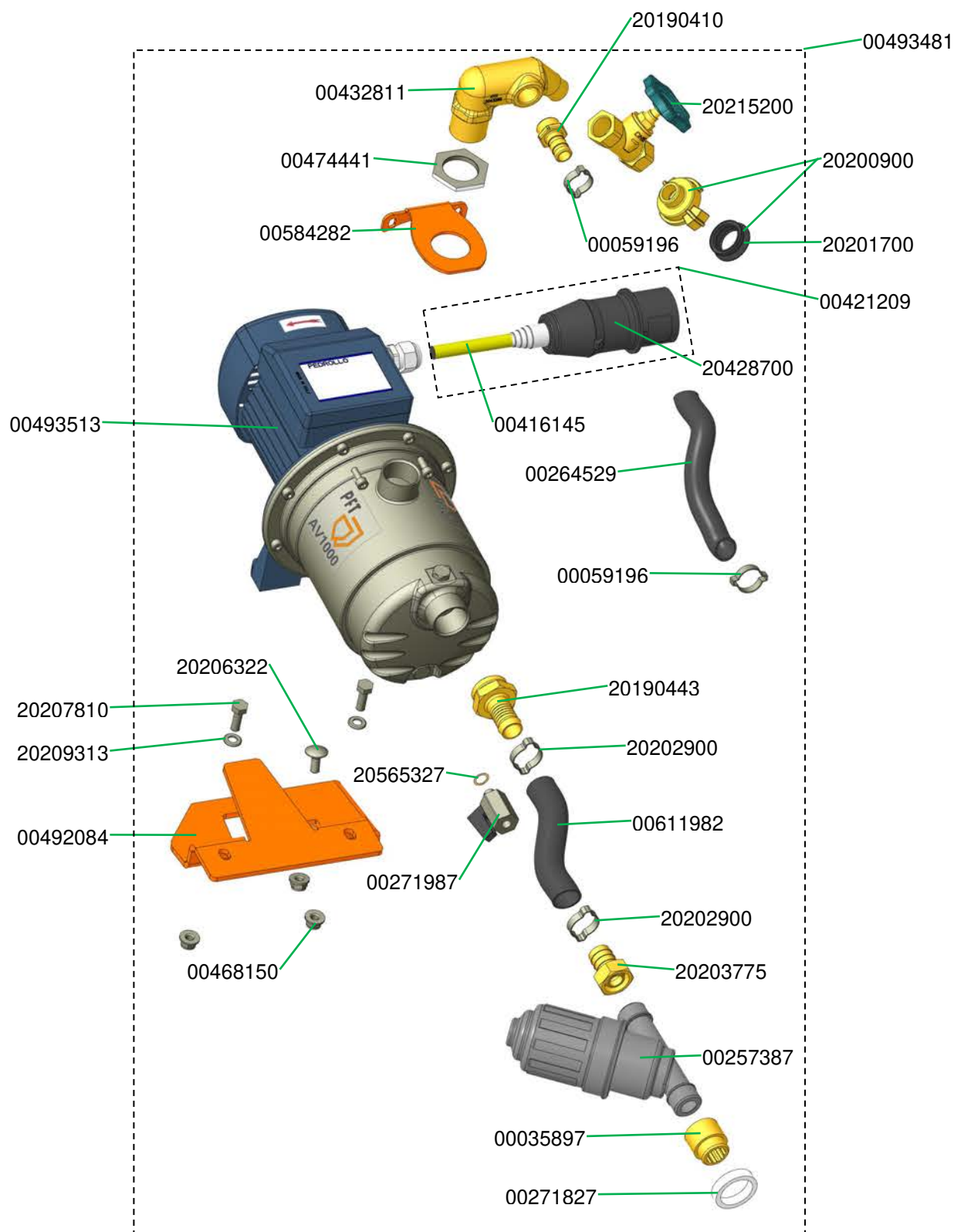

Armaturenblock mit Kugelhahn G 4 Art.-Nr. 00422474
Water manifold G 4 part number 00422474

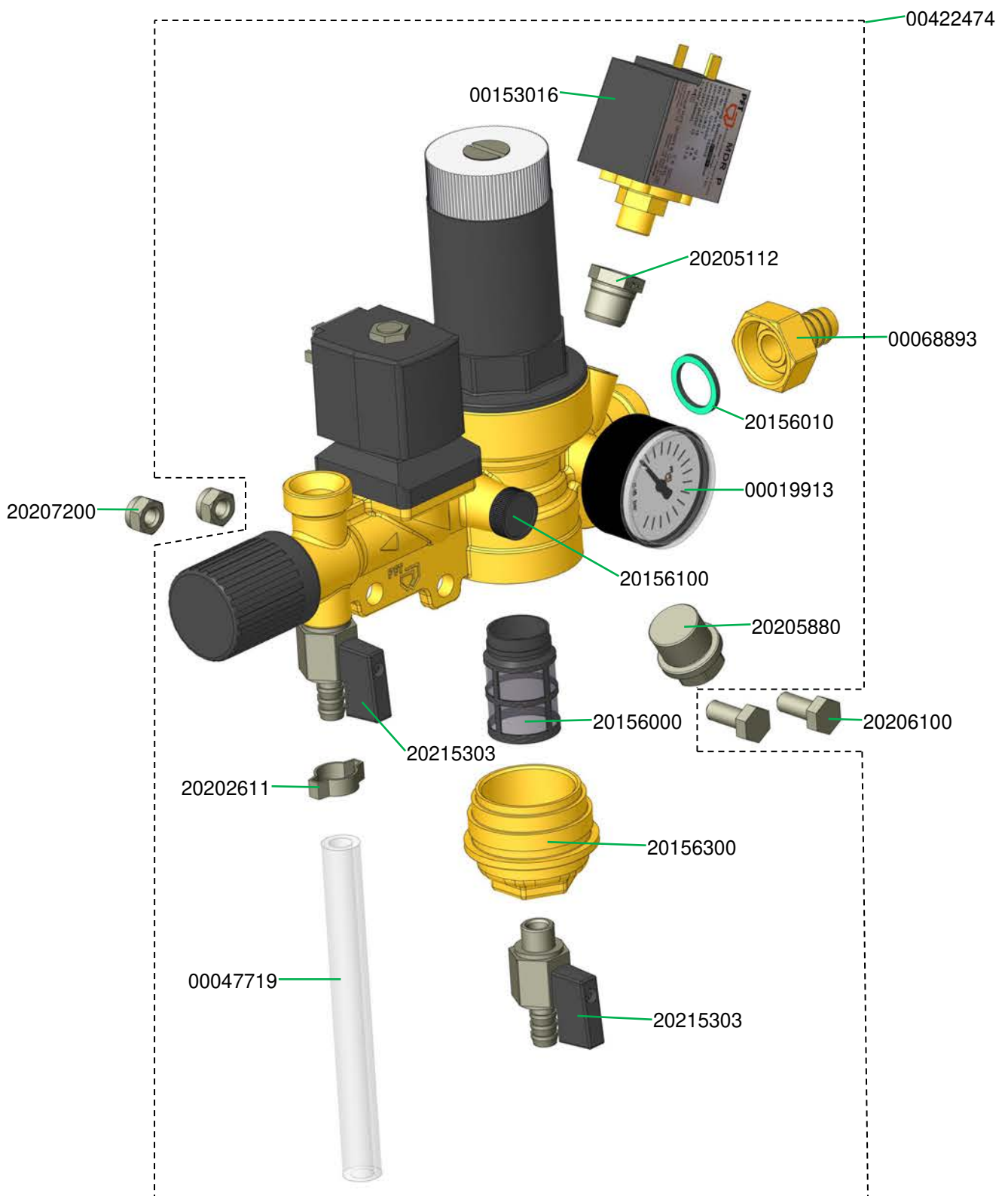

Armaturenblock mit Kugelhahn G 4 Art.-Nr. 00687710
Water manifold G 4 part number 00687710

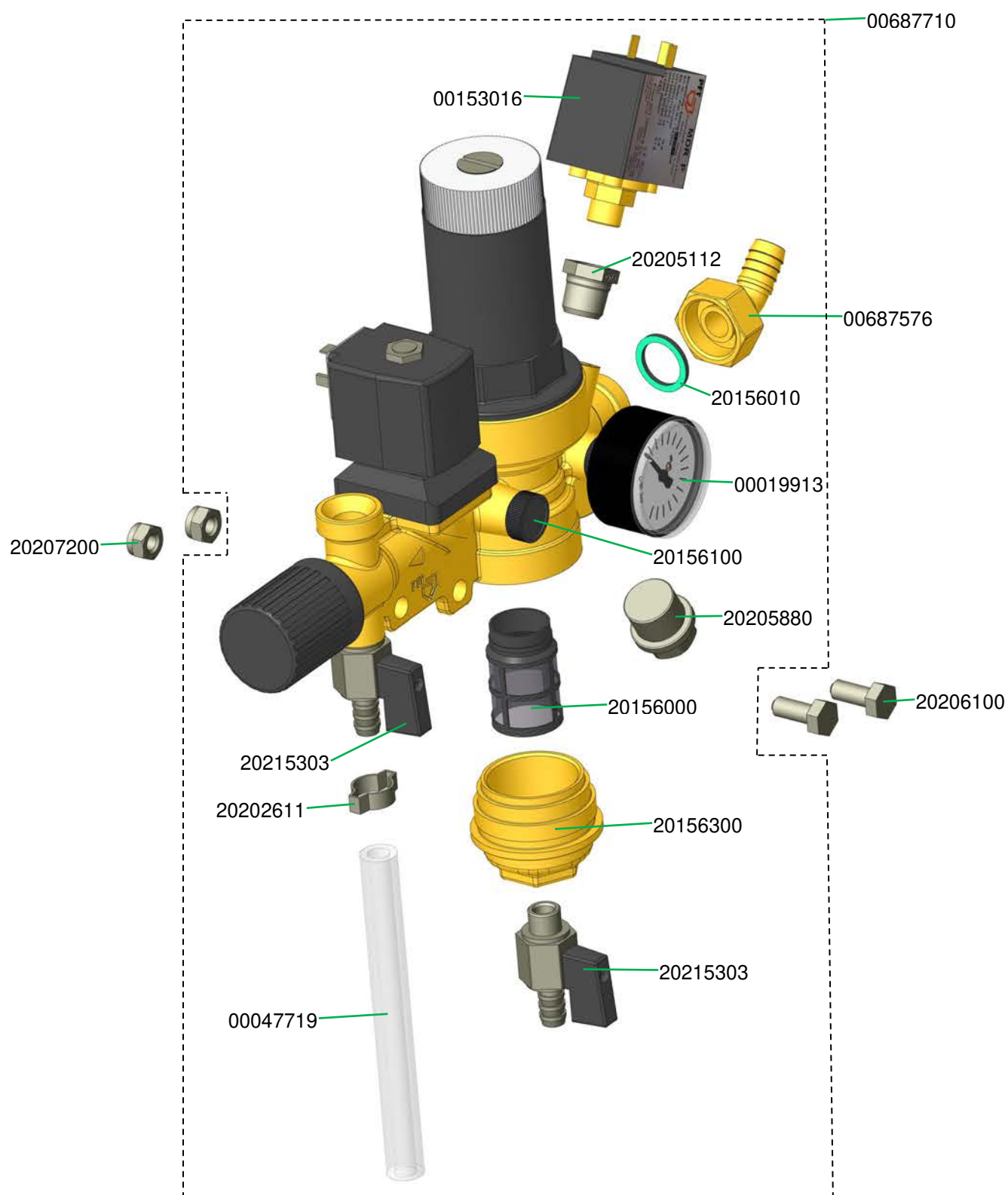

Schaltschrank außen G 4 RAL7035 Art.-Nr. 00238517
Control box exterior G 4 RAL7035 part number 00238517

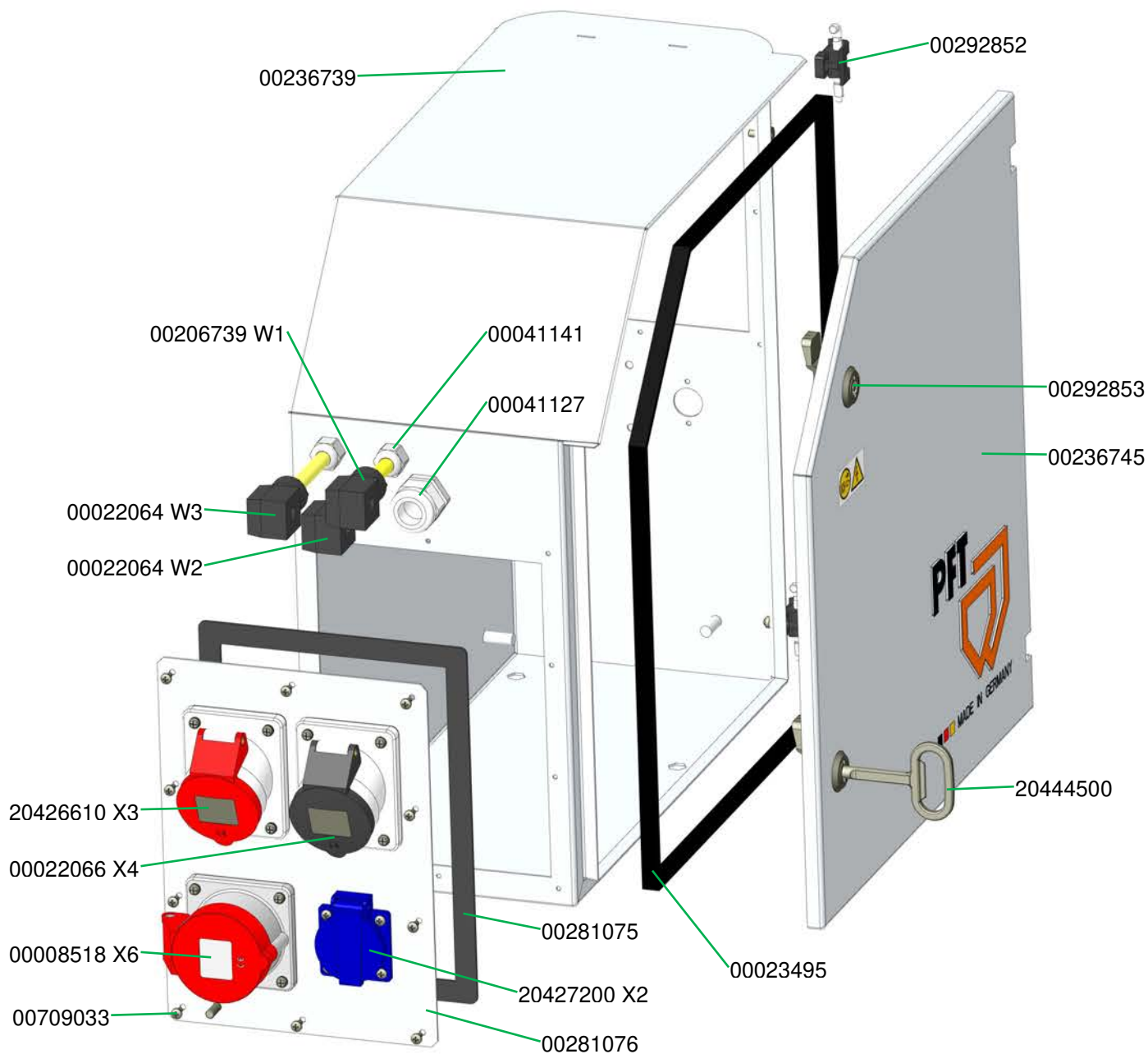

Schaltschrank außen G 4 RAL7035 Art.-Nr. 00238517
Control box exterior G 4 RAL7035 part number 00238517

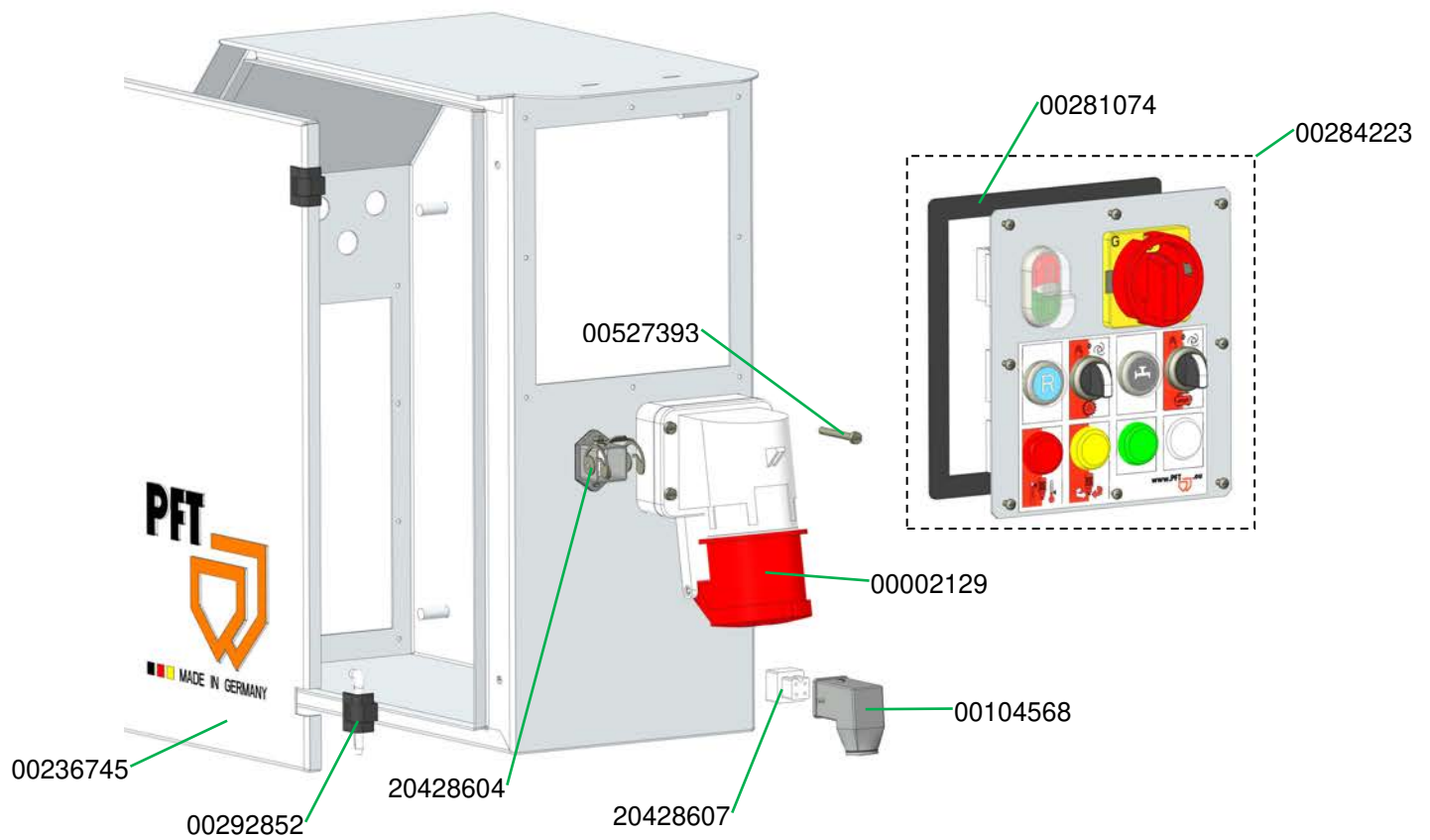

Schaltschrank innen G 4 RAL7035 Art.-Nr. 00238517
Control box interior G 4 RAL7035 part number 00238517

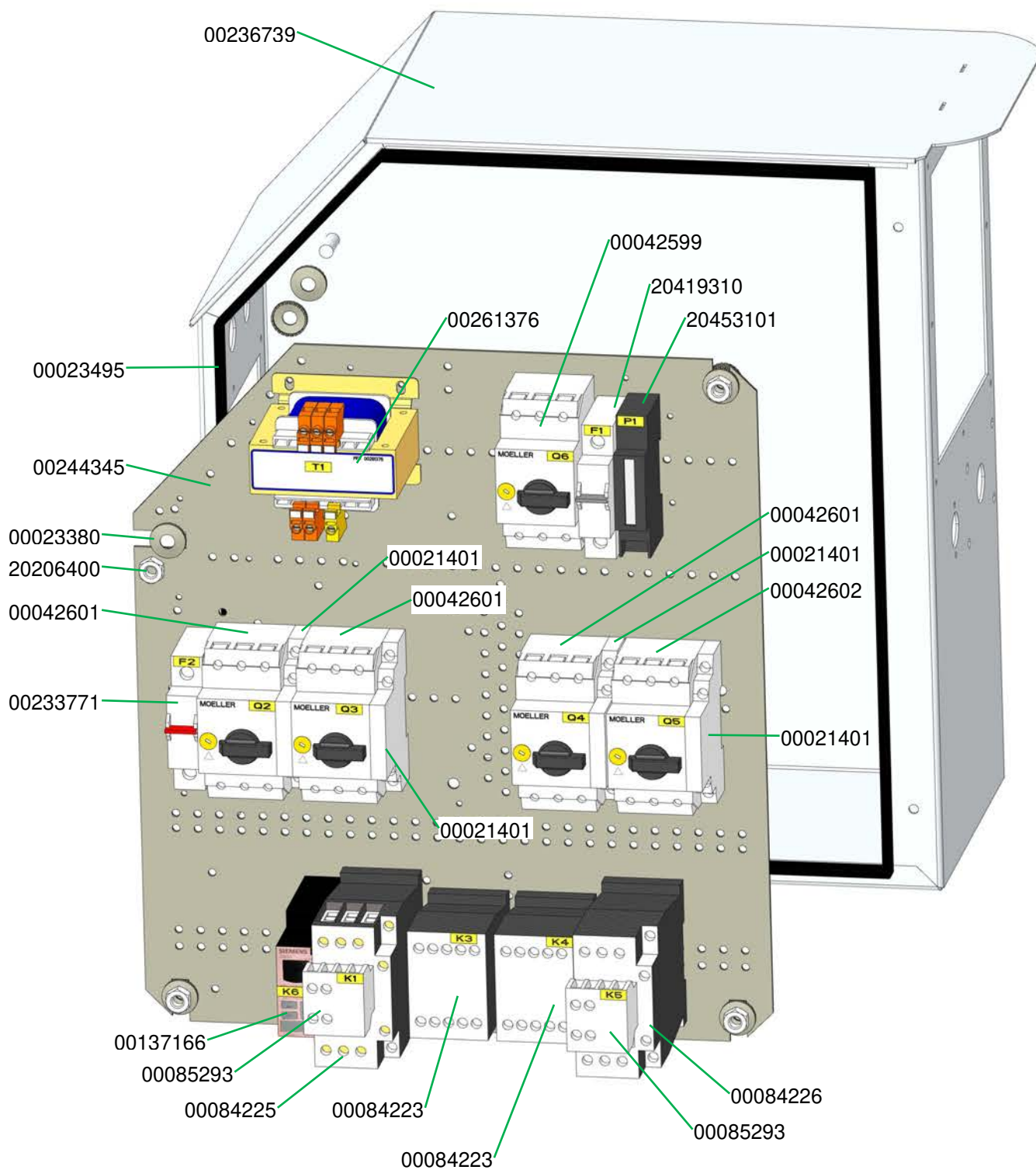

Schalterblende komplett G 4 Art.-Nr. 00284223
Switch panel complete G 4 part number 00284223

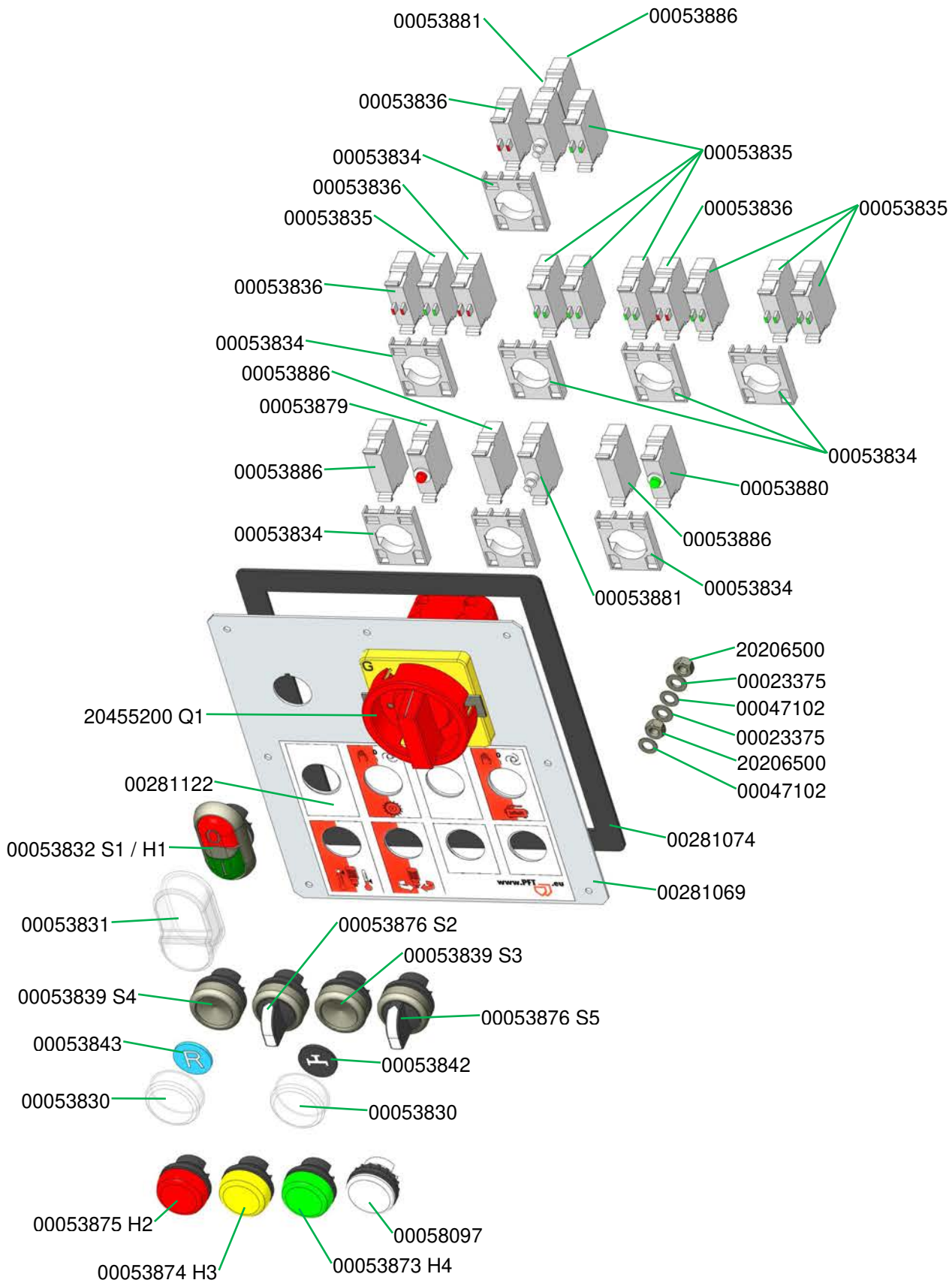

Schaltschrank außen G 4 Geothermie Art.-Nr. 00823033
Control box exterior G 4 geothermal energy part number 00823033

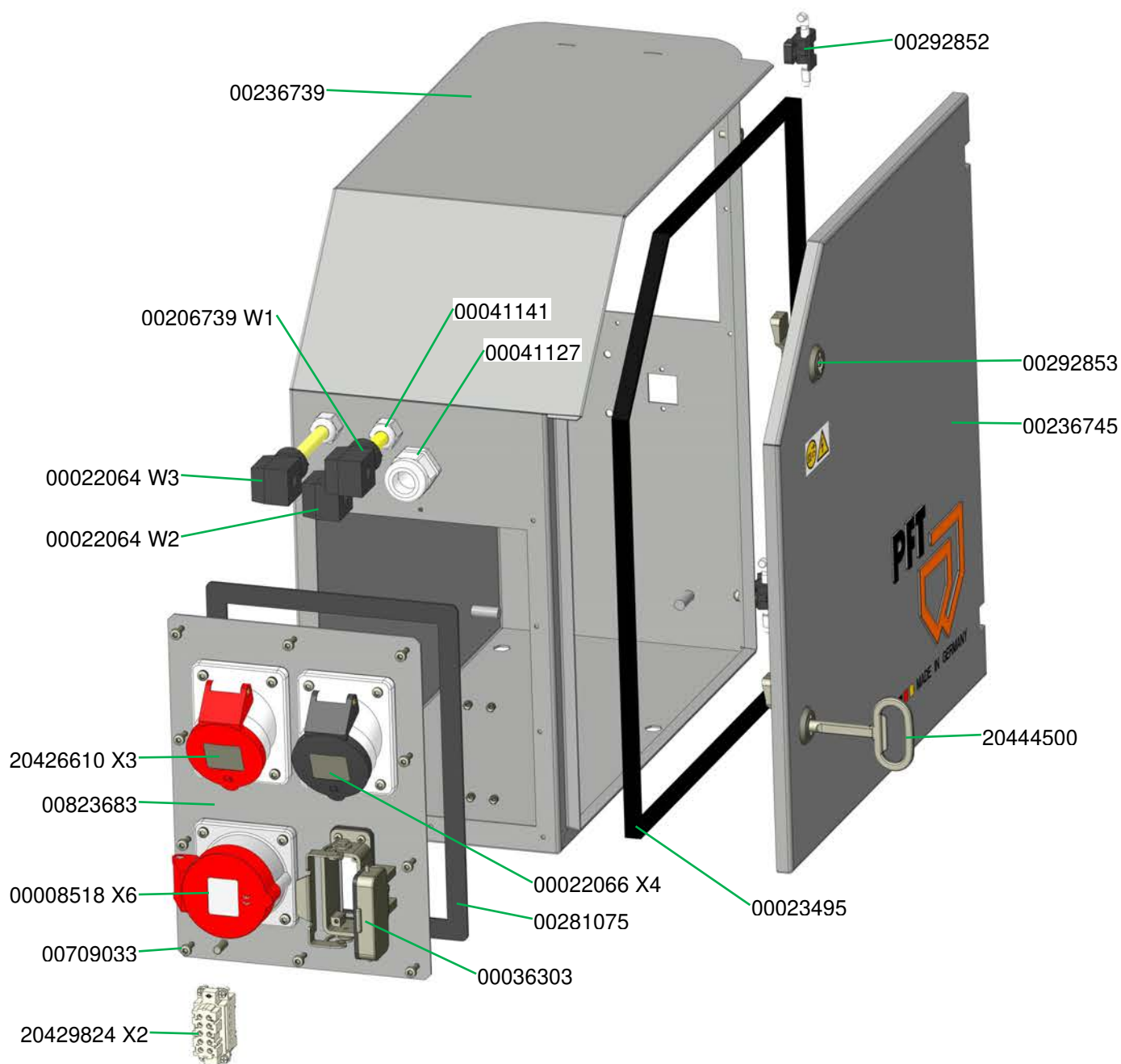

Schaltschrank außen G 4 Geothermie Art.-Nr. 00823033
Control box exterior G 4 geothermal energy part number 00823033

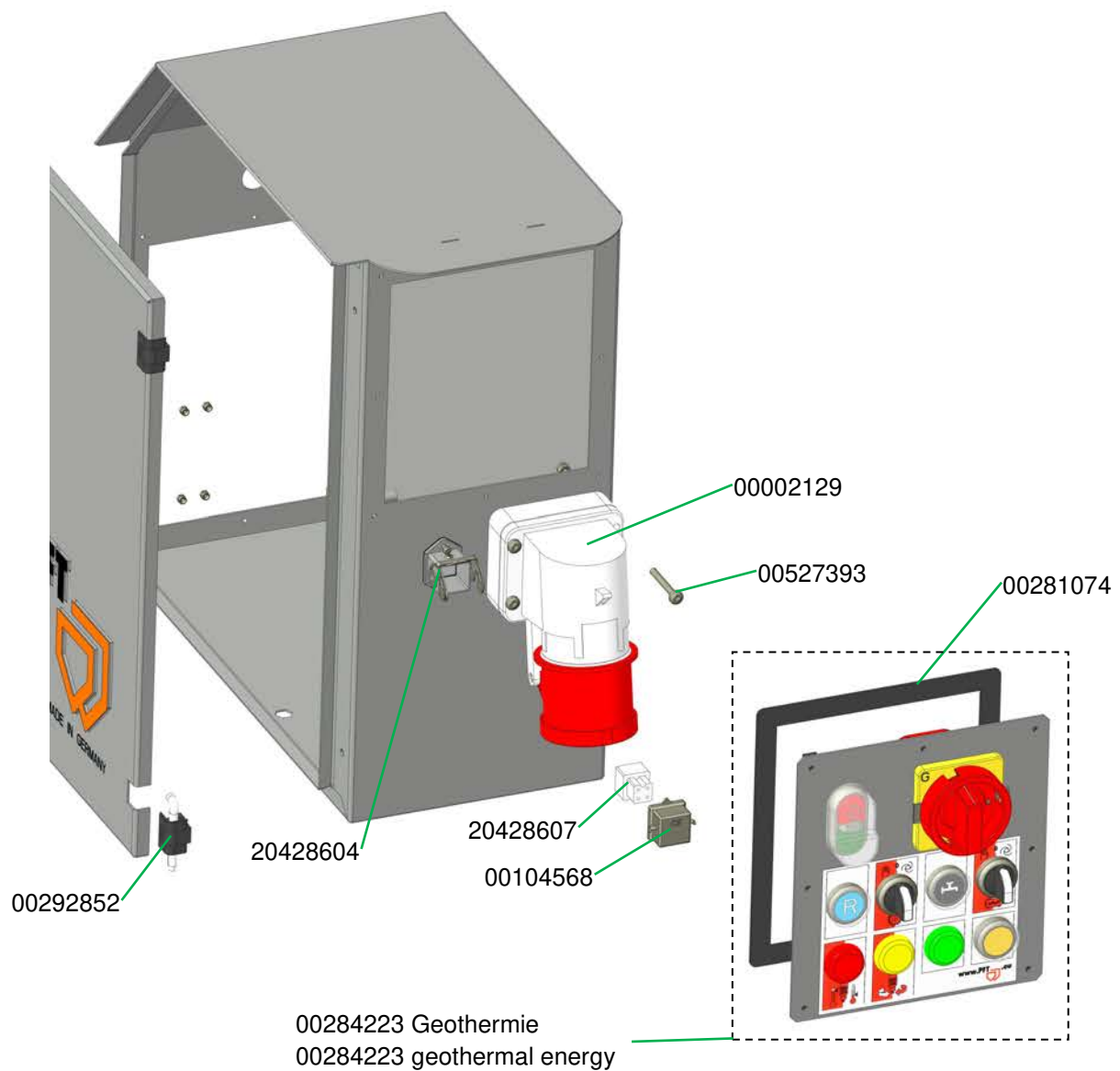

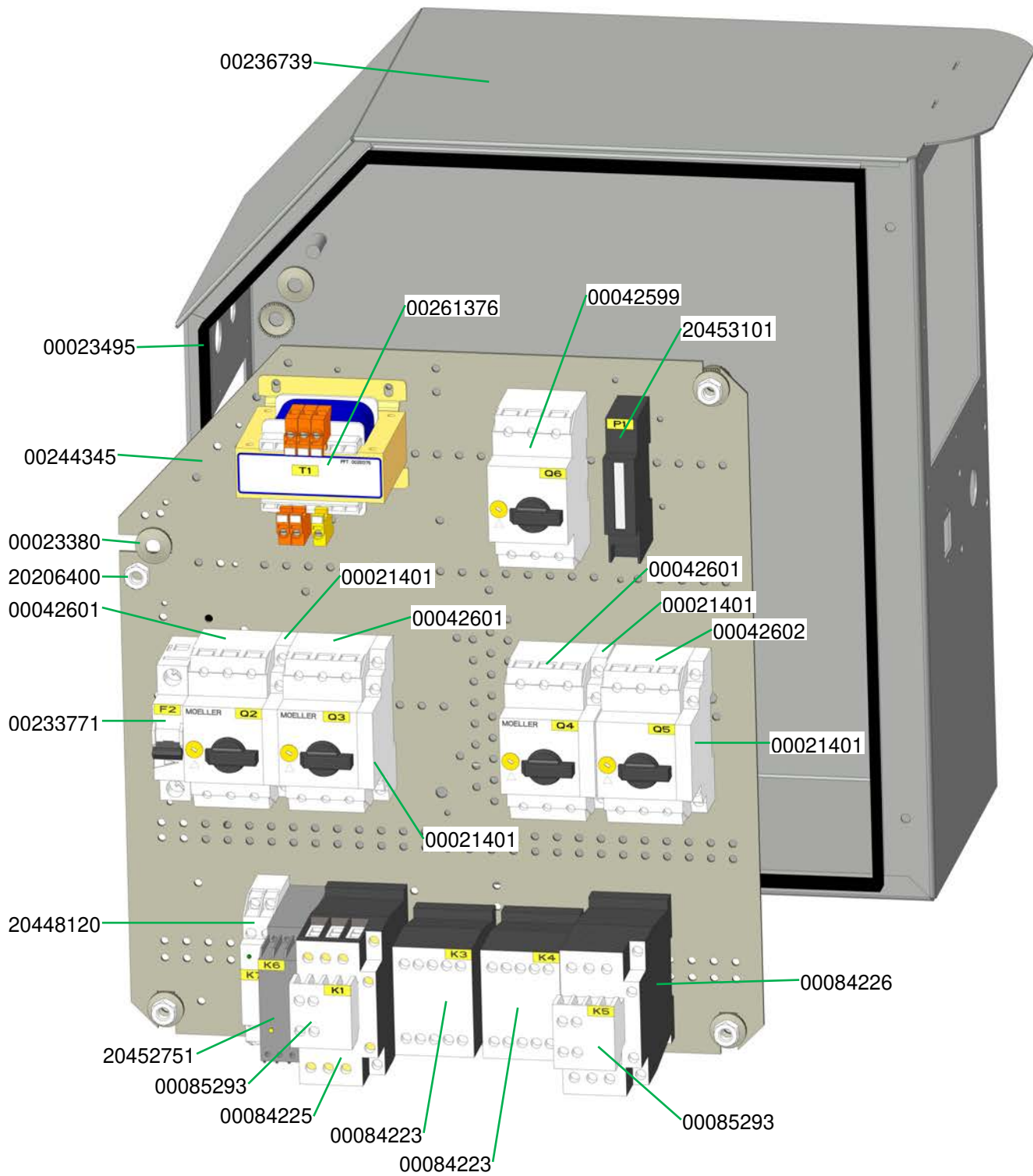

Switch panel complete G 4 geothermal energy part number 00284223

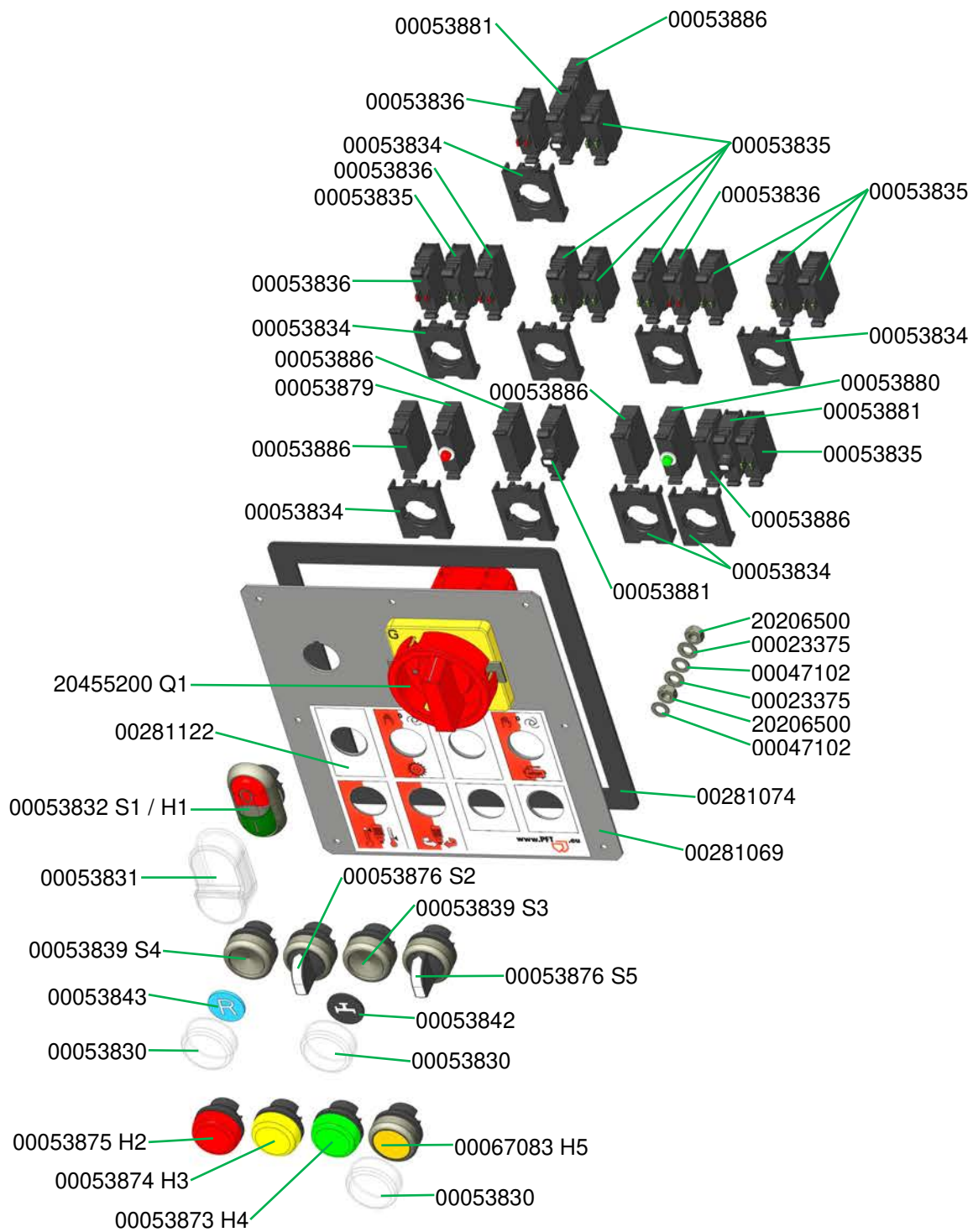



Empfohlenes Zubehör / Ausrüstung finden Sie im PFT Maschinen- und
Geräte-Katalog oder unter
Recommended accessories / equipment can be found in the PFT machine
and device catalog or at
www.pft.net

PFT – ALWAYS AT YOUR SITE



Knauf PFT GmbH & Co. KG
Postfach 60 97343 Iphofen
Einersheimer Straße 53 97346 Iphofen
Deutschland

Telefon +49 9323 31-760
Telefax +49 9323 31-770
Technische Hotline +49 9323 31-1818
info@pft.net
www.pft.net